



ELKRA PAWEŁ KRAWCZYK
UL. KAMIENNA 1
83-330 SKRZESZEWO
NIP: 584-262-25-90
te. 609-702-614

KATEGORIA OBIEKTU - XXVI

INWESTOR:	ENERGA OPERATOR S.A. ul. Marynarki Polskiej 130, 80-557 Gdańsk		
TEMAT:	Budowa kontenerowej stacji transformatorowej SN/nn, budowa sieci kablowej SN 15 kV i nn 0,4kV		
LOKALIZACJA:	Mechelinki gm. Kosakowo ul. Zatokowa dz. nr 192/61, 192/60, 192/30, obręb 0002		
BRANŻA:	ELEKTRYCZNA	STADIUM:	I. Projekt zagospodarowania terenu
NR WTP	B/21/096046, B/21/095853, P/24/071146, P/23/078507, P/24/071550, P/24/071552, P/24/082458, P/24/082459, P/24/082461, P/24/082464, P/24/082467, P/24/082469, P/24/071555, P/24/071557, P/24/071559, P/23/078510, P/23/078512, P/23/078514, P/23/078516, P/24/082479, P/24/082481, P/24/082484, P/24/083704, P/24/083713, P/24/083719,		
PROJEKTANT:	JERZY JUREWICZ		
upr. proj. 5753/Gd/94 nr ewid. – POM/IE/1788/01 spec.:instalacyjno-inżynieryjna	Podpis		
Skrzeszewo, 05.08.2025r.			

STAROSTA PUCKI

ul. Orzeszkowej 5

84-100 Puck

Puck, dnia 08.10.2025 r.

AB.6743.10.139.2025.BW

ZAŚWIADCZENIE

Na podstawie art. 217 § 1 i § 2 oraz art. 218 § 1 Ustawy z dnia 14 czerwca 1960 r. Kodeks postępowania administracyjnego (tekst jednolity: Dz. U. z 2024 r., poz. 572 z późn. zm.) Starosta Pucki zaświadcza, że zgodnie z art. 30 ust 5 aa ustawy Prawo budowlane (Dz. U. z 2025 r. poz. 418 z póź. zm.) **brak jest podstaw do wniesienia sprzeciwu** w terminie określonym w art. 30 ust. 5 Prawo budowlane, do złożonego przez inwestora **Energa Operator S. A.** z dnia 08.08.2025 r. (nr rej. 57961/2025) uzupełnionego dnia 01.09.2025r. (nr rej. 60739/2025) zgłoszenia zamiaru budowy kontenerowej stacji transformatorowej SN/nn, sieci kablowej SN 15kV i nn 0,4 kV na terenie działek nr 192/61, 192/60, 192/30 w Mechelinkach, identyfikator: 221105_2.0002

Jednocześnie informuję, że prace budowlane związane z realizacją w/w inwestycji należy prowadzić pod nadzorem osoby posiadającej odpowiednie uprawnienia budowlane, zgodnie z projektem budowlanym, obowiązującymi przepisami w tym techniczno-budowlanymi oraz zasadami wiedzy technicznej, w sposób nie zagrażający bezpieczeństwu ludzi i mienia.

Ponadto Inwestor jest zobowiązany przed rozpoczęciem robót budowlanych wystąpić do właściwego organu o wydanie dziennika budowy.

Z up. Starosty Puckiego
NACZELNIK
Wydziału Architektury i Budownictwa

Ewa Ferra
(dokument podpisany elektronicznie)

Niniejsze zaświadczenie podlega opłacie skarbowej zgodnie z art. 7 pkt 3 ustawy z dnia 16 listopada 2006. o opłacie skarbowej (tekst jednolity: Dz. U. 2023 r. poz. 2111). Opłatę w kwocie 17,00 zł uiszczono dnia 07.10.2025 r. na konto Urzędu Miasta w Pucku.

Adnotacje o opłacie skarbowej sporządził: referent Beata Wylegała

Otrzymują:

1. Energa Operator S. A., pełnomocnik Pan Paweł Krawczyk;
2. A.a.

KLAUZULA INFORMACYJNA

Zgodnie z art. 84aa ustawy z dnia 7 lipca 1994 r. Prawo budowlane (Dz. U. z 2024 r., poz. 725) i art. 13 ust. 1 i 2 oraz art. 14 ust. 1 i ust. 2 rozporządzenia Parlamentu Europejskiego i Rady (UE) 2016/679 z dnia 27 kwietnia 2016 r. w sprawie ochrony osób fizycznych w związku z przetwarzaniem danych osobowych i w sprawie swobodnego przepływu takich danych oraz uchylenia dyrektywy 95/46/WE (ogólne rozporządzenie o ochronie danych) (Dz. Urz. UE L 119 z 04.05.2016, str. 1) Starosta Pucki informuje, że:

1. administratorem danych osobowych jest Starostwo Powiatowe w Pucku reprezentowane przez Starostę Puckiego z siedzibą ul. E. Orzeszkowej 5, 84-100 Puck;
2. dane kontaktowe inspektora ochrony danych: ul. Orzeszkowej 5, 84-100 Puck, e-mail: iodo@starostwo.puck.pl;
3. dane osobowe przetwarzane są w celu realizacji zadań wynikających z przepisów prawa - na podstawie art. 6 ust. 1 lit. c) ogólnego rozporządzenia o ochronie danych. W zakresie, w jakim obowiązek podania przez Państwa danych nie wynika z ustawy, pozostałe dane mogą być przetwarzane na podstawie Państwa zgody, tj. art. 6 ust. 1 lit. a) ogólnego rozporządzenia o ochronie danych. Dotyczy to w szczególności danych ułatwiających kontakt z Państwem, takich jak adres e-mail lub numer telefonu;
4. w przypadku pozyskania danych osobowych w sposób inny niż od osoby, której dane dotyczą, dane osobowe podlegające przetworzeniu obejmują: imię i nazwisko, adres zamieszkania, nr działki budowlanej;
5. odbiorcami danych osobowych będą wyłącznie podmioty uprawnione do uzyskania danych osobowych na podstawie przepisów prawa;
6. dane osobowe przechowywane będą w czasie określonym przepisami prawa, w szczególności zgodnie z ustawą z dnia 14 lipca 1983r. o narodowym zasobie archiwalnym i archiwach (Dz. U. z 2019, poz. 553) oraz rozporządzeniem Prezesa Rady Ministrów z dnia 18 stycznia 2011r. w sprawie instrukcji kancelaryjnej, jednolitych rzeczowych wykazów akt oraz instrukcji w sprawie organizacji i zakresu działania archiwów zakładowych (Dz. U. z 2014r., Nr 14, poz. 67) oraz z innymi aktami dotyczącymi archiwizacji dokumentacji posiadanej przez administratora;
7. osoba, której dane dotyczą posiada prawo żądania od administratora dostępu do danych osobowych, prawo do ich sprostowania, usunięcia lub ograniczenia przetwarzania, prawo do wniesienia sprzeciwu wobec przetwarzania, prawo do przenoszenia danych, a w zakresie danych przetwarzanych na podstawie zgody - prawo do cofnięcia zgody w dowolnym momencie, bez wpływu na zgodność z prawem przetwarzania, którego dokonano na podstawie zgody przed jej cofnięciem;
8. osoba, której dane dotyczą ma prawo wniesienia skargi do organu nadzorczego zajmującego się ochroną danych osobowych – Prezesa Urzędu Ochrony Danych Osobowych;
9. podanie danych osobowych, w zakresie wymaganym odrębnymi przepisami, jest niezbędne dla zrealizowania uprawnienia lub spełnienia obowiązku wynikającego z przepisu prawa – jest to wymóg ustawowy. Konsekwencją niepodania danych będzie brak możliwości realizacji zadania nałożonego ustawą na administratora. Jeżeli przepis nie wymaga podania danych osobowych – ich podanie jest dobrowolne;
10. w przypadku pozyskania danych osobowych w sposób inny niż od osoby, której dane dotyczą, dane osobowe są uzyskiwane ze źródeł publicznie dostępnych – Ewidencji Gruntów i Budynków, Elektronicznego Rejestru Ksiąg Wieczystych oraz od podmiotów publicznych, bądź od innych osób lub podmiotów będących w ich posiadaniu;
11. dane osobowe nie będą przetwarzane w sposób opierający się na zautomatyzowanym przetwarzaniu, w tym profilowaniu;
12. jeżeli dane osobowe nie zostały zebrane od osoby, której dane dotyczą w związku z ich przetwarzaniem przez organy administracji architektoniczno – budowlanej w toku realizacji zadań określonych w ustawie - Prawo budowlane, osoba ta jest uprawniona do uzyskania od administratora wszelkich dostępnych informacji o ich źródle w zakresie, w jakim nie ma wpływu na ochronę praw i wolności osoby, od której dane pozyskano.

Zawartość opracowania:

1.	Oświadczenie projektanta i konstruktora	3
2.	Uprawnienia projektowe autorów	4
3.	Opis techniczny zawierający informacje dot. Projektu zagospodarowania terenu	6
3.1.	Inwestor	6
3.2.	Przedmiot opracowania	6
3.3.	Istniejący stan zagospodarowania terenu	6
3.4.	Projektowane zagospodarowanie terenu	6
3.5.	Zestawienie powierzchni poszczególnych części zagospodarowania działki budowlanej lub terenu....	8
3.6.	Zgodność z miejscowym planem zagospodarowania terenu	8
3.7.	Dane informujące, czy działka lub teren, na którym jest projektowany obiekt budowlano-wykonawczy, są wpisane do rejestru zabytków	8
3.8.	Dane określające wpływ eksploatacji górniczej na działkę lub teren zamierzenia budowlanego	8
3.9.	Informacja i dane o charakterze i cechach istniejących i przewidywanych zagrożeń dla środowiska oraz higieny i zdrowia użytkowników projektowanych obiektów budowlano-wykonawczych i ich otoczenia w zakresie zgodnym z przepisami odrębnymi.....	8
3.10.	Dane dotyczące warunków ochrony przeciwpożarowej w szczególności o drogach pożarowych oraz przeciwpożarowym zapotrzebowaniu	9
3.11.	Inne konieczne dane wynikające ze specyfiki, charakteru i stopnia skomplikowania obiektu budowlanego lub robót budowlano-wykonawczych	9
3.12.	Obszar oddziaływania obiektu	9
4.	Rysunki	10
4.1.	Projekt zagospodarowania terenu E-01	10

1. Oświadczenie projektanta i konstruktora

Zgodnie z wymogiem art.34 ust. 3d ustawy z dnia 7 lipca 1994 r. – Prawo budowlane.

Oświadczam, że projekt „Budowa kontenerowej stacji transformatorowej SN/nn, budowa sieci kablowej SN 15 kV i nn 0,4kV, Mechelinki gm. Kosakowo ul. Zatokowa dz. nr 192/61, 192/60, 192/30, obręb 0002”– został sporządzony zgodnie z obowiązującymi przepisami, wytycznymi Energa Operator S.A. oraz zasadami wiedzy technicznej i jest kompletny.

PROJEKTANT:	JERZY JUREWICZ		
upr. proj. 5753/Gd/94 nr ewid. – POM/IE/1788/01 spec.:instalacyjno- inżynieryjna	Podpis		
DATA:	05.08.2025		

3. Opis techniczny zawierający informacje dot. Projektu zagospodarowania terenu

3.1. Inwestor

Inwestorem niniejszego zadania jest ENERGA OPERATOR S.A. ul. Marynarki Polskiej 130, 80-557 Gdańsk

3.2. Przedmiot opracowania

Przedmiotem opracowania jest projekt „Budowa kontenerowej stacji transformatorowej SN/nn, budowa sieci kablowej SN 15 kV i nn 0,4kV, Mechelinki gm. Kosakowo ul. Zatokowa dz. nr 192/61, 192/60, 192/30, obręb 0002”.

3.3. Istniejący stan zagospodarowania terenu

Uzbrojenie terenu na trasie proj. sieci kablowej SN:

- Linia kablowa - istniejąca,
- Kanalizacja sanitarna – istniejąca
- Kanalizacja deszczowa – istniejąca
- Kanalizacja teletechniczna – istniejąca

3.4. Projektowane zagospodarowanie terenu

Obszar objęty budową przedstawiony jest w części graficznej w skali 1:500. Na aktualnym podkładzie geodezyjnym, przedstawiona jest istniejąca infrastruktura naziemna i podziemna, zawierająca układ obiektów budowlano-wykonawczych, sieć uzbrojenia terenu, układ komunikacyjny, zieleń oraz obiekty projektowane.

Kontenerowa stacja transformatorowa, sieci SN i nn, nie pociągają za sobą zapotrzebowania na wodę, gaz i nie powodują powstania odpadów, nie naruszają obiektów zieleni i nie mają wpływu na środowisko lub jego wykorzystanie. Kabel należy układać na głębokości 0,8 m.

Wszystkie prace ziemne należy wykonać w taki sposób, żeby ograniczyć do minimum koszty związane z przywróceniem terenu do stanu pierwotnego.

3.5. Zestawienie powierzchni poszczególnych części zagospodarowania działki budowlanej lub terenu

Obiekty liniowe nie wymagają zestawienia powierzchni.

3.6. Zgodność z miejscowym planem zagospodarowania terenu

Na terenie objętym inwestycją obowiązują miejscowy plan zagospodarowania przestrzennego UCHWAŁA NR XXXII/69/2012 RADY GMINY KOSAKOWO z dnia 26 września 2012 r. w sprawie uchwalenia miejscowego planu zagospodarowania przestrzennego miejscowości Mechelinki gmina Kosakowo., karty terenu 22.KDW, 42.MN,UT, 42.KX, 43.MN.UT. oraz 30 KDW. Całość inwestycji jest zgodna z obowiązującymi zapisami miejscowego planu zagospodarowania przestrzennego.

3.7. Dane informujące, czy działka lub teren, na którym jest projektowany obiekt budowlano-wykonawczy, są wpisane do rejestru zabytków

Nie dotyczy

3.8. Dane określające wpływ eksploatacji górniczej na działkę lub teren zamierzenia budowlanego

Obszar objęty projektem, nie leży na terenach górniczych – brak wpływu eksploatacji górniczej na teren inwestycji oraz nie leży na terenach zagrożonych osuwaniem mas ziemnych.

3.9. Informacja i dane o charakterze i cechach istniejących i przewidywanych zagrożeń dla środowiska oraz higieny i zdrowia użytkowników projektowanych obiektów budowlano-wykonawczych i ich otoczenia w zakresie zgodnym z przepisami odrębnymi

Objęty wnioskiem teren, położony jest w obrębie gminy Kosakowo

Budowa będzie prowadzona zgodnie z zasadami wiedzy technicznej, normami i przepisami ogólnymi z zakresu środowiska – bez naruszania korzeni drzew, krzewów,

przywrócenie trawników do stanu pierwotnego – oraz zgodnie z obowiązującymi przepisami BHP.

3.10. Dane dotyczące warunków ochrony przeciwpożarowej w szczególności o drogach pożarowych oraz przeciwpożarowym zapotrzebowaniu

Nie dotyczy.

3.11. Inne konieczne dane wynikające ze specyfiki, charakteru i stopnia skomplikowania obiektu budowlanego lub robót budowlano-wykonawczych

Nie dotyczy.

3.12. Obszar oddziaływania obiektu

Obszar oddziaływania obiektu mieści się w całości na działkach na których został zaprojektowany.

Obszar oddziaływania obiektu ustalono na podstawie:

- ustawy z dnia 10 kwietnia 1997 r. - Prawo energetyczne (Dz.U. 1997 nr 54 poz. 348),
- rozporządzenia Ministra Gospodarki z dnia 17 września 1999 r. w sprawie bezpieczeństwa i higieny pracy przy urządzeniach i instalacjach energetycznych (Dz.U. 1999 nr 80 poz. 912),
- rozporządzenia Ministra Gospodarki z dnia 4 maja 2007 r. w sprawie szczegółowych warunków funkcjonowania systemu elektroenergetycznego (Dz.U. 2007 nr 93 poz. 623).

Zgodnie z powyższym obszar oddziaływania obiektu zamyka się w obszarze Mechelinki gm. Kosakowo ul. Zatokowa dz. nr 192/61, 192/60, 192/30, obręb 0002

MAPA DO CELÓW PROJEKTOWYCH

Skala 1:500

Województwo pomorskie

Powiat pucki

Gmina Kosakowo [221105_2]

Obreńb MECHELINKI [0002],

Dziatki: 192/44, 192/57, 192/61, 192/77 i inne

Nr sekcji mapy zas. nr: 6.226.25.06.4.3

6.226.25.11.1.2, 6.226.25.11.2.1

GKK.6640.1320.2024

UKŁAD POZIOMY 2000

UKŁAD WYSOKOŚCIOWY PL-EVRF2007-NH

W ZAKRESIE OPRACOWANIA

STAN MAPY AKTUALNY

NA DZIEŃ 2024-05-06

Prace polowe

Prace kameralne

SR-GEO USŁUGI GEODEZYJNE

Sławomir Rzepa
84-230 Rumia, ul. B. Chrobrego 35A

tel. 600 198 381
NIP 588-237-43-13 REGON 221944543

GEODETA UPRAWNIONY

inż. Sławomir Rzepa

Nr upr. 23617

— — — — — : zakres opracowania

Rumia dn. 06.05.2024 r.

Właściciel lub inna osoba władająca nieruchomością,
na której znajdują się znaki geodezyjne są obowiązani
nie dokonywać czynności powodujących ich zniszczenie,
uszkodzenie lub przemieszczenie

(Art. 15.3 Ustawy z dnia 17.05.1989 r.
Dz.U. 1989 nr 30 poz. 163 - Prawo geodezyjne i kartograficzne)

Nie wyklucza się istnienia w terenie innych nie wykazanych na niniejszej mapie urządzeń podziemnych, które nie były zgłoszone do inwentaryzacji.

<p>Powiadomcom, że niniejszy dokument został sporządzony w wyniku prac geodezyjnych i kartograficznych, których rezultaty zawiera oparte technicznie wydruki zeryfifikowane. Zdobycie informacji, że jestam świadomy odpowiedzialności karnej za złożenie fałszywego oświadczenia.</p>	
Identyfikator zgłoszenia prac geodezyjnych	GKK.6640.1320.2024
Organ służby geodezyjnej, który otrzymał zgłoszenie	Starosta Pucki
Wykonawca prac geodezyjnych	SG-GEO Usługi Geodezyjne Sławomir Reppo
Nr oraz data sporządzenia dokumentu zawierającego wyniki posymulacji weryfikacji	Przebiegł Weryfikacji N OK.6640.1320.2024, 43688 z dnia 14-05-2024
Imię i nazwisko oraz nr uprawnień zawodowych kierownika prac	Sławomir Reppo Nr uprawnień 23617

GEODETA UPRAWNIONY

inż. Sławomir Rzepa

Nr upr. 23617

Legenda:

- kabel nn
- - - kabel SN
- ==== rura osłonowa
- złącze kablowe nn
- konterowa stacja trans.

Za zgodność kopi z oryginałem mapy do celów projektowych

[illegible]



ELKRA PAWEŁ KRAWCZYK
UL. KAMIENNA 1
83-330 SKRZESZEWO
NIP: 584-262-25-90
te. 609-702-614

KATEGORIA OBIEKTU - XXVI

INWESTOR:	ENERGA OPERATOR S.A. ul. Marynarki Polskiej 130, 80-557 Gdańsk		
TEMAT:	Budowa kontenerowej stacji transformatorowej SN/nn, budowa sieci kablowej SN 15 kV i nn 0,4kV		
LOKALIZACJA:	Mechelinki gm. Kosakowo ul. Zatokowa dz. nr 192/61, 192/60, 192/30, obręb 0002		
BRANŻA:	ELEKTRYCZNA	STADIUM:	III. Załączniki
NR WTP	B/21/096046, B/21/095853, P/24/071146, P/23/078507, P/24/071550, P/24/071552, P/24/082458, P/24/082459, P/24/082461, P/24/082464, P/24/082467, P/24/082469, P/24/071555, P/24/071557, P/24/071559, P/23/078510, P/23/078512, P/23/078514, P/23/078516, P/24/082479, P/24/082481, P/24/082484, P/24/083704, P/24/083713, P/24/083719,		
PROJEKTANT:	JERZY JUREWICZ		
upr. proj. 5753/Gd/94 nr ewid. – POM/IE/1788/01 spec.:instalacyjno-inżynieryjna	Podpis		
Skrzeszewo, 05.08.2025r.			

Zawartość opracowania:

1.	Informacja dotycząca bezpieczeństwa i ochrony zdrowia	3
2.	Warunki przyłączenia	6
3.	<i>Uzgodnienie Energa</i>	99
4.	<i>Opinia archeologiczna</i>	100
5.	<i>Decyzja Pomorski Wojewódzki Konserwator Zabytków</i>	106
6.	<i>Protokół ZUDP</i>	114

1. Informacja dotycząca bezpieczeństwa i ochrony zdrowia

INWESTOR:

ENERGA OPERATOR S.A.

ul. Marynarki Polskiej 130,

80-557 Gdańsk

OBIEKT:

„Budowa kontenerowej stacji transformatorowej SN/nn, budowa sieci kablowej SN 15 kV i nn 0,4kV, Mechelinki gm. Kosakowo ul. Zatokowa dz. nr 192/61, 192/60, 192/30, obręb 0002 „

Zakres i formę „Planu bezpieczeństwa i ochrony zdrowia” określa Rozporządzenie Ministra Infrastruktury z dnia 23 czerwca 2003 (Dz.U. z 2004r. nr 120. Nr 120.1126)

SPORZĄDZIŁ:

mgr inż. Jerzy Jurewicz

ul. Kolberga 18A/10

81-881 Sopot

Gdańsk, 05.08.2025

Zakres robót dla całego zamierzenia budowlanego

Inwestycja obejmie swoim zakresem następujące roboty budowlane:

- wykonanie wykopu pod projektowane kable SN;
- ułożenie kabli w wykopie;
- zasypanie wykopu pod kabel z warstwowym zagęszczeniem gruntu, przy wykorzystaniu zagęszczarki mechanicznej;
- posadowienie złącza ZKSN;
- montaż linii kablowej SN;

Wykaz istniejących obiektów budowlano-wykonawczych

Istniejące obiekty budowlane, znajdujące się w obszarze wykonywanych prac:

- droga gruntowa,
- linia kablowa SN

Elementy zagospodarowania terenu, mogące stwarzać zagrożenie bezpieczeństwa i zdrowia ludzi

Podstawowymi elementami mogącymi stwarzać zagrożenie bezpieczeństwa i zdrowia ludzi są:

- droga gruntowa,
- przyłącze energetyczne SN

Przewidywane zagrożenia występujące podczas realizacji robót budowlano-wykonawczych

Prace mogące stwarzać zagrożenie bezpieczeństwa i zdrowia ludzi:

- wykonywanie wykopu dla projektowanych kabli oraz słupów, stwarzające zagrożenie upadku, przysypania ziemią, uszkodzenia istniejącej sieci technicznej itp.;
- układanie kabla w wykopie;
- prace związane z transportem i rozładunkiem materiałów budowlano-wykonawczych oraz możliwym ryzykiem przygniecenia, a także związane z pracą sprzętu transportowego;
- porażenie prądem elektrycznym przy podłączaniu projektowanych urządzeń elektrycznych.

Sposób prowadzenia instruktażu pracowników przed przystąpieniem do realizacji robót szczególnie niebezpiecznych

Przed przystąpieniem do prac należy zwrócić uwagę pracowników na możliwe zagrożenia, jakie niosą za sobą poszczególne prace. Należy wymienić i sprawdzić dostępność środków ochrony dla: prac wysokościowych, na wypadek pożaru, prac z ciężkimi elementami konstrukcyjnymi bądź prefabrykowanymi, prac z ręcznym sprzętem elektromechanicznym – ryzyko uszkodzeń ciała, porażeń prądem elektrycznym. Należy wskazać drogi ewakuacyjne, wyznaczyć osoby odpowiedzialne za asekurację, przypomnieć podstawowe zasady BHP, numery telefonów do służb ratowniczych.

Środki techniczne i organizacyjne, zapobiegające niebezpieczeństwom.

Wymagania szczegółowe w zakresie organizacji miejsca pracy, ochrony przed dostępem osób postronnych do stanowisk pracy należy określić zgodnie z „Rozporządzeniem Ministra Infrastruktury z dnia 6 lutego 2003 r. w sprawie bezpieczeństwa i higieny pracy podczas wykonywania robót budowlano-wykonawczych”.

Prace wykonywane będą zgodnie z harmonogramem prac zatwierdzonym przez właściciela sieci – Energa–Operator S.A. z siedzibą w Gdańsku. Przed rozpoczęciem prac monterzy zostaną dopuszczeni do pracy przez odpowiednie służby Energa-Operator S.A.

Jeżeli prace nieprowadzone będą w systemie PPN (Praca Pod Napięciem) to przed przystąpieniem do prac na sieć elektroenergetycznych sprawdzić brak napięcia.

W przypadku prac w systemie PPN przed przystąpieniem do prac sprawdzić stan wyposażenia ochronnego monterów.

Niebezpieczeństwo pożaru nie występuje. W przypadku użycia otwartego ognia, stanowisko pracy musi być zaopatrzone w podręczny sprzęt gaśniczy.

Należy skontrolować ważność świadectw kwalifikacji oraz zaświadczeń lekarskich dopuszczających pracowników do prowadzenia określonych robót budowlano-wykonawczych.



Numer B/21/095853	Miejscowość Gdańsk	Data 19-11-2021
-------------------	--------------------	-----------------

WARUNKI BUDOWY SIECI

SIECI ELEKTROENERGETYCZNEJ ENERGA – OPERATOR SA

Oddział w Gdańsku

Niniejszy dokument określa niezbędny zakres budowy sieci elektroenergetycznej dla realizacji przyłączenia obiektów do sieci elektroenergetycznej. Warunki przyłączenia poszczególnych obiektów określone są odrębnie na podstawie przepisów ustawy - Prawo energetyczne i rozporządzeń wykonawczych.

1. Obiekt:

Nazwa: zespół budynków wielorodzinnych
Adres (Nr działki): Mechelinki, ul. Zatokowa
gm. Kosakowo, działka numer 192/62

2. Zakres niezbędnej budowy/rozbudowy sieci:

2.1. Urządzenia WN i SN:

Projektowaną stację transformatorową T-proj. wpieść dwoma odcinkami kabla typu 3x(NA2XS(FL)2Y o przekroju wynikającym z obliczeń (min. 150 mm²) do linii kablowej SN-15kV nr 5708 relacji T324318 "Wielopole 1" a T-4222 "Mechelinki Klifowa"

2.2. Stacja transformatorowa:

Wybudować kontenerową stację transformatorową 15/0,4kV sterowaną radiowo, z transformatorem odpowiedniej mocy, w miejscu dostępnym dla służb operatora;

W polu liniowym SN-15kV proj. stacji transformatorowej T-proj. zainstalować sygnalizator miejsca zwarcia;

Charakter stacji: sieciowa - przelotowa.

2.3. Urządzenia nn:

Wg warunków przyłączenia - odrębne opracowanie.

2.4. Demontaże:

-

3. Dane dotyczące sieci oraz parametry w zakresie elektroenergetycznej automatyki zabezpieczeniowej i systemowej

3.1. Dotyczy sieci o napięciu do 1 kV:

- | | | | |
|----|---------------------------|------|----|
| a) | Układ sieci | TN-C | |
| b) | Napięcie znamionowe sieci | 0,4 | kV |
| c) | System ochrony od porażeń | - | |

3.2. Dotyczy sieci o napięciu powyżej 1 kV:

- | | | | | |
|----|---------------------------------------|---|-----|---------------------------------|
| a) | Sposób pracy punktu neutralnego sieci | Sieć 15 kV pracuje z punktem zerowym uziemionym przez dławik (sieć skompensowana) | | |
| b) | Napięcie znamionowe sieci | 15 | kV | |
| c) | Prąd zwarcia doziemnego | 40 | A | i czas wyłączenia zwarcia 4 s |
| d) | Moc zwarcia na szynach 15 kV | 230 | MVA | i czas wyłączenia zwarcia 1.5 s |

Sieć 15 kV pracuje z punktem zerowym uziemionym przez dławik (sieć skompensowana)

w stacji PZ PLATYNOWA HYDROFORNIA

- | | | |
|----|---------------------------|------------------|
| e) | System ochrony od porażeń | uziemia ochronne |
|----|---------------------------|------------------|

4. Inne ustalenia:

4.1. Dotyczy projektu budowlanego:

Opracować projekty budowlane - wykonawcze linii kablowych SN-15kV oraz kontenerowej stacji transformatorowej (zgodnie z obowiązującymi w ENERGA - OPERATOR SA standardami technicznymi) i uzgodnić je z ENERGA - OPERATOR SA Oddział w Gdańsku Rejon Dystrybucji w Gdyni - Dział Dokumentacji Energetycznej;

Projekt budowlany (architektoniczny) stacji należy uzgodnić z inspektorem budowlanym ENERGI - OPERATOR SA Oddział w Gdańsku;

Szczegółową lokalizację stacji transformatorowej oraz trasę linii kablowych SN-15kV należy uzgodnić na etapie projektowania w Rejonie Dystrybucji w Gdyni.

Typ i nastawę sygnalizatora miejsca zwarcia uzgodnić w Wydziale Zarządzania Eksploatacją Oddziału w Gdańsku.

4.2. Inne wymagania:

-



5. Rozpoczęcie prac projektowych, jak również budowlano – montażowych na podstawie niniejszych warunków budowy sieci odbywa się na zasadach uzgodnionych z ENERGA – OPERATOR SA Oddział w Gdańsku

A handwritten signature in blue ink, appearing to read 'A. Ciunel'.

Ciunel Aleksandra
OPRACOWAŁ

A handwritten signature in blue ink, appearing to read 'Mirosław Nowakowski', written over the printed name.

Kierownik
Biuro Majątku Sieciowego

ZATWIERDZIŁ

- Otrzymują:
1. ENERGA-OPERATOR SA Oddział w Gdańsku
ul. Marynarki Polskiej 130, 80-557 Gdańsk



Numer B/21/096046	Miejscowość Gdynia	Data 19-11-2021
-------------------	--------------------	-----------------

WARUNKI BUDOWY SIECI

SIECI ELEKTROENERGETYCZNEJ ENERGA – OPERATOR SA

Oddział w Gdańsku

Niniejszy dokument określa niezbędny zakres budowy sieci elektroenergetycznej dla realizacji przyłączenia obiektów do sieci elektroenergetycznej. Warunki przyłączenia poszczególnych obiektów określone są odrębnie na podstawie przepisów ustawy - Prawo energetyczne i rozporządzeń wykonawczych.

1. Obiekt:

Nazwa: Zespół budynków wielorodzinnych z usługą w parterze

Adres (Nr działki): Mechelinki, ul. Zatokowa -
gm. Kosakowo, działka numer 0002-192/62, 192/63, 192/65, 192/66, 192/67, 192/68, 192/69,
192/70, 192/71, 192/72
2. Zakres niezbędnej budowy/rozbudowy sieci:
 - 2.1. Urządzenia WN i SN:

Realizacja wg WBS-B/21/095853.
 - 2.2. Stacja transformatorowa:

Realizacja wg WBS-B/21/095853.
 - 2.3. Urządzenia nn:

Wykonać odpowiednią ilość linii kablowych 0,4kV o odpowiednim przekroju z projektowanej stacji transformatorowej 15/0,4kV (realizacja wg WBS-B/21/095853) do projektowanych złącz kablowych na zgłaszanych działkach oraz wykonać nawiązanie do sieci istniejących nN.
 - 2.4. Demontaże:

-
3. Dane dotyczące sieci oraz parametry w zakresie elektroenergetycznej automatyki zabezpieczeniowej i systemowej
 - 3.1. Dotyczy sieci o napięciu do 1 kV:

a) Układ sieci	-		
b) Napięcie znamionowe sieci	0,4	kV	
c) System ochrony od porażeń	-		
 - 3.2. Dotyczy sieci o napięciu powyżej 1 kV:

a) Sposób pracy punktu neutralnego sieci	-		
b) Napięcie znamionowe sieci	-	kV	
c) Prąd zwarcia doziemnego	-	A	i czas wyłączenia zwarcia - s
d) Moc zwarcia na szynach 15 kV	-	MVA	i czas wyłączenia zwarcia - s
- w stacji GPZ PZ PLATYNOWA HYDROFORNIA uziemiać ochronne			
 - e) System ochrony od porażeń
4. Inne ustalenia:
 - 4.1. Dotyczy projektu budowlanego:

Realizacja wg WBS-B/21/095853. ; Opracować projekty budowlane - wykonawcze linii kablowych (zgodnie z obowiązującymi w ENERGA-OPERATOR SA standardami technicznymi i Wytycznymi do Projektowania) i uzgodnić je z ENERGA - OPERATOR SA Oddział w Gdańsku, Rejon Dystrybucji w Gdyni- Dział Dokumentacji Energetycznej.;
 - 4.2. Inne wymagania:



5. Rozpoczęcie prac projektowych, jak również budowlano – montażowych na podstawie niniejszych warunków budowy sieci odbywa się na zasadach uzgodnionych z ENERGA – OPERATOR SA Oddział w Gdańsku

Kierownik
Biura Zarządzania i Eksploatacją

Bruhn Jarosław

OPRACOWAŁ

tel. 58 527 92 90

ZATWIERDZIŁ Robert Klein

Otrzymują: 1. ENERGA-OPERATOR SA Oddział w Gdańsku Rejon Dystrybucji w Gdyni
ul. Morska 118c, 81-225 Gdynia



Numer P/24/071146	Miejscowość Gdynia	Data 15-10-2024
-------------------	--------------------	-----------------

WARUNKI PRZYŁĄCZENIA

DO SIECI ELEKTROENERGETYCZNEJ ENERGA-OPERATOR SA

Oddział w Gdańsku

1. Przyłączany obiekt:
Nazwa: Budynek wielorodzinny z lokalem usługowym w parterze - A1
Adres (Nr działki): Mechelinki, ul. Zatokowa
gm. Kosakowo, działka numer 0002-192/62
2. Grupa przyłączeniowa: grupa IV
3. Moc przyłączeniowa: 48 kW
W tym:
projektowane złącze kablowe 48 kW
4. Miejsce przyłączenia:
GPZ - PZ PLATYNOWA HYDROFORNIA [T324335]
Linia 15 kV 5601 kier. T-4531 POGÓRZE PUŁASKIEGO [T324335-11]
Stacja SN/nn []
Obwód nn []
Obiekt Odcinek kablowy [SN] [5708-2]
5. Miejsce dostarczania energii elektrycznej:
0;
zaskiski prądowe na wyjściu przewodów od zabezpieczeń głównych w złączu, w kierunku instalacji przyłączanej;
6. Rodzaj przyłącza: kablowe
7. Zakres prac niezbędnych do realizacji przyłączenia oraz wymagania w zakresie wyposażenia niezbędnego do współpracy z siecią:
7.1. Zakres inwestycji realizowanych przez ENERGA-OPERATOR SA
7.1.1. Urządzenia WN i SN:
Realizacja wg WBS-B/21/095853.
7.1.2. Stacja transformatorowa:
Realizacja wg WBS-B/21/095853.
7.1.3. Urządzenia nn:
Realizacja wg WBS-B/21/096046.
7.1.4. Wyposażenie urządzeń, instalacji lub sieci, niezbędne do współpracy z siecią, do której instalacje lub sieci są przyłączane:
-
7.1.5. Zabezpieczenie sieci przed zakłóceniami elektrycznymi powodowanymi przez urządzenia, instalacje lub sieci wnioskodawcy:
-
7.1.6. Dostosowanie przyłączanych urządzeń, instalacji lub sieci do systemów sterowania dyspozytorskiego:
-
7.1.7. Demontaże:
-
7.2. Zakres inwestycji realizowanych przez Podmiot Przyłączany:
Wykonać wewnętrzną linię zasilającą z projektowanego złącza kablowego (realizacja wg WBS-B/21/096046) do szafek pomiarowych na zewnątrz zgłaszanego budynku. Wykonanie instalacji powinno być potwierdzone w "Oświadczeniu o gotowości instalacji przyłączanej".
8. Wymagany stopień skompensowania mocy biernej:
 $\text{tg} \varphi \text{ QI: } 0.4$
 $\text{tg} \varphi \text{ QIV: } 0$
9. Wymagania dotyczące układu pomiarowo-rozliczeniowego i systemu pomiarowo-rozliczeniowego:
9.1. Miejsce zainstalowania:
Zgodnie z załącznikiem nr 1.
9.2. Rodzaj i prąd znamionowy oraz miejsce usytuowania zabezpieczenia przedlicznikowego / głównego:
Zgodnie z załącznikiem nr 1 zainstalowane na tablicach pomiarowych.
9.3. Sposób pomiaru: Zgodnie z załącznikiem nr 1.



- 9.4. Rodzaj mierzonej energii: Zgodnie z załącznikiem nr 1.
- 9.5. Przystosowanie układów pomiarowo-rozliczeniowych do systemów zdalnego odczytu danych pomiarowych: Zgodnie z systemem zdalnego odczytu liczników ENERGIA-OPERATOR SA.
- 9.6. Wymagania dodatkowe:
- Dla pomiaru pośredniego lub półpośredniego, zastosować odpowiednie przekładniki i listwę kontrolno-pomiarową a w obwodach wtórnych pomiaru wykonać zabezpieczenie obwodów napięciowych liczników oraz optyczną sygnalizację zaniku napięcia.
 - Dla poszczególnych etapów budowy przewidzieć pomiar dostosowany do poboru mocy.
 - Urządzenia pomiarowe winny być osłonięte i przystosowane do oplombowania.
 - Wymagania techniczne dla układów transmisji danych pomiarowych określone są w Instrukcji Ruchu i Eksploatacji Sieci Dystrybucyjnej ENERGIA-OPERATOR SA
 - Zaleca się zgrupowanie układów pomiarowych w tablicach rozdzielczych budynku lub w wydzielonych w tym celu pomieszczeniach dostępnych dla służb Operatora.
 - W celu zapewnienia możliwości instalacji systemu zdalnego odczytu układów pomiarowych należy
 - W miejscach grupowania liczników lub w tablicach rozdzielczych budynku przewidzieć miejsce do zainstalowania koncentratorów.
 - Od liczników do koncentratorów oraz od koncentratorów do tablicy głównej, złącza kablowego oraz anten systemu zdalnego odczytu należy ułożyć dodatkowe rury przeznaczone do zainstalowania przewodów komunikacyjnych łączących układy pomiarowe z układem transmisji danych pomiarowych.
 - inne:
 -
10. Dane dotyczące sieci oraz parametry w zakresie elektroenergetycznej automatyki zabezpieczeniowej i systemowej
- 10.1. Dotyczy sieci o napięciu do 1 kV:
- | | | | |
|----|---------------------------------|------|----|
| a) | Układ sieci | TN-C | |
| b) | Napięcie znamionowe sieci | 0,4 | kV |
| c) | Maksymalny prąd zwarcia w sieci | 26 | kA |
- Rzeczywistą wartość prądu zwarcia oblicza projektant.
- d) System ochrony od porażeń Samoczynne wyłączenie zasilania
- 10.2. Dotyczy sieci o napięciu powyżej 1 kV:
- | | | | |
|----|---------------------------------------|---|-----|
| a) | Sposób pracy punktu neutralnego sieci | - | |
| b) | Napięcie znamionowe sieci | - | kV |
| c) | Prąd zwarcia doziemnego | - | A |
| d) | Czas wyłączenia zwarcia doziemnego | - | s |
| e) | Moc zwarcia na szynach 15 kV | - | MVA |
| f) | Czas wyłączenia zwarcia wielofazowego | - | s |
- w stacji 110/15 kV GPZ PZ PLATYNOWA HYDROFORNIA
- Rzeczywistą wartość prądu zwarcia wielofazowego oblicza projektant na podstawie mocy zwarcia.
- g) System ochrony od porażeń uziemienie ochronne
- 10.3. Inne:
-
11. Dane znamionowe urządzeń, instalacji i sieci oraz dopuszczalne graniczne parametry ich pracy
- | Rodzaj urządzenia/instalacji/sieci | Napięcie znam. [kV] | Moc znam. [kW] | Prąd rozruchu [A] |
|------------------------------------|---------------------|----------------|-------------------|
|------------------------------------|---------------------|----------------|-------------------|
12. Inne ustalenia:
- 12.1. Dotyczy projektu budowlanego:
Realizacja wg WBS-B/21/095853. Realizacja wg WBS-B/21/096046.
- 12.2. Dotyczy współpracy ruchowej:
-
- 12.3. Dotyczy umowy o przyłączenie:
-
- 12.4. Inne wymagania:
-



13. Użytkowane urządzenia elektryczne powinny spełniać wymagania określone w obowiązujących przepisach dotyczących kompatybilności elektromagnetycznej.
14. Przy realizacji niniejszych warunków przyłączenia należy uwzględnić wymagania określone w Instrukcji Ruchu i Eksploatacji Sieci Dystrybucyjnej obowiązującej na terenie działania ENERGA-OPERATOR SA.
15. Standardy jakościowe energii elektrycznej określa Rozporządzenie Ministra Gospodarki z dnia 4 maja 2007 roku (Dz.U. Nr 93 poz. 623 z 2007 r.).
ENERGA-OPERATOR SA nie zapewnia bezprzerwowej dostawy energii do sieci elektroenergetycznej dla ww. obiektu. Należy liczyć się z możliwością przerw w dostawie energii elektrycznej. Bezprzerwową dostawę energii elektrycznej można zapewnić jedynie poprzez zainstalowanie własnego źródła energii (np. agregatu prądotwórczego, urządzenia UPS, itp.) po uprzednim uzgodnieniu warunków jego instalacji z ENERGA-OPERATOR SA Oddział w Gdańsku
16. Zawarcie umowy o przyłączenie stanowi podstawę do rozpoczęcia realizacji prac projektowych i budowlano-montażowych, na zasadach określonych w tej umowie. Projekt umowy o przyłączenie stanowi załącznik do niniejszych warunków.
17. Warunki przyłączenia są ważne 2 lata od dnia ich doręczenia.
Po zawarciu umowy o przyłączenie warunki przyłączenia ważne są w okresie obowiązywania umowy o przyłączenie.
18. Działając na podstawie art. 7 ust. 14 ustawy z dnia 10 kwietnia 1997 roku – Prawo energetyczne (Dz. U. nr 54 poz. 348 z późn. zm.) w związku z art. 34 ust. 3 pkt 3 ustawy z dnia 7 lipca 1994 roku (Dz. U. nr 89 poz. 414 z późn. zm.) ENERGA-OPERATOR SA oświadcza, że zapewni dostawę energii dla obiektu przyłączanego:
- po przyłączeniu obiektu do sieci elektroenergetycznej na podstawie niniejszych warunków przyłączenia oraz w oparciu o umowę o przyłączenie, jaka zostanie zawarta pomiędzy Podmiotem Przyłączanym a ENERGA – OPERATOR SA,
- po zawarciu umowy o świadczenie usług dystrybucji lub umowy kompleksowej.
Niniejsze oświadczenie jest oświadczeniem w rozumieniu art. 34 ust. 3, pkt. 3 ustawy - Prawo budowlane.

Szeszko Adrian

OPRACOWAŁ

Inżynier Wiodący
ds. Przyłączeń

tel.

Adrian Szeszko

Otrzymują:

1. Wnioskodawca
2. ENERGA-OPERATOR SA Oddział w Gdańsku Rejon Dystrybucji w Gdyni
ul. Morska 118c, 81-225 Gdynia

ZATWIERDZIŁ

Tomasz Kulakowski



Numer P/24/071146	Miejscowość Gdynia	Data 15-10-2024
-------------------	--------------------	-----------------

WARUNKI PRZYŁĄCZENIA

DO SIECI ELEKTROENERGETYCZNEJ ENERGIA-OPERATOR SA

Oddział w Gdańsku

ZAŁĄCZNIK nr 1

Zestawienie mocy przyłączeniowych i zabezpieczeń przedlicznikowych w lokalach.

1. Przyłączany obiekt:

Nazwa: Budynek wielorodzinny z lokalem usługowym w parterze - A1

Adres (Nr działki): Mechelinki , ul. Zatokowa

gm. Kosakowo, działka numer 0002-192/62

Numer budynku	Miejsce dostarczenia	Typ odbioru	Ilość	Rodzaj instalacji	Wielkość zabezpieczenia	Rodzaj zabezpieczenia	Moc przyłączeniowa dla lokalu	Miejsce zainstalowania pomiaru	Rodzaj pomiaru	Funkcje pomiarowe licznika
		-	Szt.	-	A		kW			
	projektowane złącze kablowe	Administracja	1	1 faza	16	wyłącznik nadmiarowo - prądowy bez członu zwarciovowego (ogranicznik mocy)	2.5	na zewnątrz budynku	bezpośredni	Energia elektryczna czynna pobrana, Straty nieobecne/ pomijalnie małe
	projektowane złącze kablowe	lokal usługowy	1	3 fazy	25	wyłącznik nadmiarowo - prądowy bez członu zwarciovowego (ogranicznik mocy)	12.5	na zewnątrz budynku	bezpośredni	Energia elektryczna czynna pobrana, Straty nieobecne/ pomijalnie małe
	projektowane złącze kablowe	mieszkanie	4	3 fazy	25	wyłącznik nadmiarowo - prądowy bez członu zwarciovowego (ogranicznik mocy)	12.5	na zewnątrz budynku	bezpośredni	Energia elektryczna czynna pobrana, Straty nieobecne/ pomijalnie małe

6



Numer P/23/078507	Miejscowość Gdynia	Data 05-12-2023
-------------------	--------------------	-----------------

WARUNKI PRZYŁĄCZENIA
DO SIECI ELEKTROENERGETYCZNEJ ENERGA-OPERATOR SA
Oddział w Gdańsku

1. Przyłączany obiekt:
Nazwa: budynek wielorodzinny z lokalem usługowym A2
Adres (Nr działki): Mechelinki, ul. Zatokowa
gm. Kosakowo, działka numer 0002-192/63
2. Grupa przyłączeniowa:
3. Moc przyłączeniowa: 48 kW
W tym:
projektowane złącze kablowe 48 kW
4. Miejsce przyłączenia:
GPZ - PZ PLATYNOWA HYDROFORNIA [T324335]
Linia 15 kV 5601 kier. T-4531 POGÓRZE PUŁASKIEGO [T324335-11]
Stacja SN/nn []
Obwód nn []
Obiekt Odcinek kablowy [SN] [5708-2]
5. Miejsce dostarczania energii elektrycznej:
0;
zaciski prądowe na wyjściu przewodów od zabezpieczeń głównych w złączu, w kierunku instalacji przyłączanej;
6. Rodzaj przyłącza: kablowe
7. Zakres prac niezbędnych do realizacji przyłączenia oraz wymagania w zakresie wyposażenia niezbędnego do współpracy z siecią:
 - 7.1. Zakres inwestycji realizowanych przez ENERGA-OPERATOR SA
 - 7.1.1. Urządzenia WN i SN:
Realizacja wg WBS-B/21/095853.
 - 7.1.2. Stacja transformatorowa:
Realizacja wg WBS-B/21/095853.
 - 7.1.3. Urządzenia nn:
Realizacja wg WBS-B/21/096046.
 - 7.1.4. Wyposażenie urządzeń, instalacji lub sieci, niezbędne do współpracy z siecią, do której instalacje lub sieci są przyłączane:
-
 - 7.1.5. Zabezpieczenie sieci przed zakłóceniami elektrycznymi powodowanymi przez urządzenia, instalacje lub sieci wnioskodawcy:
-
 - 7.1.6. Dostosowanie przyłączanych urządzeń, instalacji lub sieci do systemów sterowania dyspozytorskiego:
-
 - 7.1.7. Demontaże:
-
 - 7.2. Zakres inwestycji realizowanych przez Podmiot Przyłączany:
Wykonać wewnętrzną linię zasilającą z projektowanego złącza kablowego (realizacja wg WBS-B/21/096046) do szafek pomiarowych na zewnątrz zgłaszanego budynku. Wykonanie instalacji powinno być potwierdzone w "Oświadczeniu o gotowości instalacji przyłączanej".
8. Wymagany stopień skompensowania mocy biernej:
tgφ QI: 0.4
tgφ QIV: 0
9. Wymagania dotyczące układu pomiarowo-rozliczeniowego i systemu pomiarowo-rozliczeniowego:
 - 9.1. Miejsce zainstalowania:
Zgodnie z załącznikiem nr 1.



- 9.2. Rodzaj i prąd znamionowy oraz miejsce usytuowania zabezpieczenia przedlicznikowego / głównego:
Zgodnie z załącznikiem nr 1 zainstalowane na tablicach pomiarowych.
- 9.3. Sposób pomiaru: Zgodnie z załącznikiem nr 1.
- 9.4. Rodzaj mierzonej energii: Zgodnie z załącznikiem nr 1.
- 9.5. Przystosowanie układów pomiarowo-rozliczeniowych do systemów zdalnego odczytu danych pomiarowych: Zgodnie z systemem zdalnego odczytu liczników ENERGA-OPERATOR SA.
- 9.6. Wymagania dodatkowe:
- Dla pomiaru pośredniego lub półpośredniego, zastosować odpowiednie przekładniki i listwę kontrolno-pomiarową a w obwodach wtórnych pomiaru wykonać zabezpieczenie obwodów napięciowych liczników oraz optyczną sygnalizację zaniku napięcia.
 - Dla poszczególnych etapów budowy przewidzieć pomiar dostosowany do poboru mocy.
 - Urządzenia pomiarowe winny być osłonięte i przystosowane do oplombowania.
 - Wymagania techniczne dla układów transmisji danych pomiarowych określone są w Instrukcji Ruchu i Eksploatacji Sieci Dystrybucyjnej ENERGA-OPERATOR SA
 - Zaleca się zgrupowanie układów pomiarowych w tablicach rozdzielczych budynku lub w wydzielonych w tym celu pomieszczeniach dostępnych dla służb Operatora.
 - W celu zapewnienia możliwości instalacji systemu zdalnego odczytu układów pomiarowych należy
 - W miejscach grupowania liczników lub w tablicach rozdzielczych budynku przewidzieć miejsce do zainstalowania koncentratorów.
 - Od liczników do koncentratorów oraz od koncentratorów do tablicy głównej, złącza kablowego oraz anten systemu zdalnego odczytu należy ułożyć dodatkowe rury przeznaczone do zainstalowania przewodów komunikacyjnych łączących układy pomiarowe z układem transmisji danych pomiarowych.
 - inne:
 -
10. Dane dotyczące sieci oraz parametry w zakresie elektroenergetycznej automatyki zabezpieczeniowej i systemowej
- 10.1. Dotyczy sieci o napięciu do 1 kV:
- | | | | |
|----|---|---------------------------------|----|
| a) | Układ sieci | TN-C | |
| b) | Napięcie znamionowe sieci | 0,4 | kV |
| c) | Maksymalny prąd zwarcia w sieci | 26 | kA |
| | Rzeczywistą wartość prądu zwarcia oblicza projektant. | | |
| d) | System ochrony od porażeń | Samoczynne wyłączenie zasilania | |
- 10.2. Dotyczy sieci o napięciu powyżej 1 kV:
- | | | | |
|----|---------------------------------------|---|-----|
| a) | Sposób pracy punktu neutralnego sieci | - | |
| b) | Napięcie znamionowe sieci | - | kV |
| c) | Prąd zwarcia doziemnego | - | A |
| d) | Czas wyłączenia zwarcia doziemnego | - | s |
| e) | Moc zwarcia na szynach 15 kV | - | MVA |
| f) | Czas wyłączenia zwarcia wielofazowego | - | s |

w stacji 110/15 kV GPZ PZ PLATYNOWA HYDROFORNIA

Rzeczywistą wartość prądu zwarcia wielofazowego oblicza projektant na podstawie mocy zwarciaowej.

- Szeszko Adrian

OPRACOWAŁ

tel.

Inżynier Wiodący
ds. Przyłączeń

~~Adrian Szeszko~~

ZATWIERDZIŁ

Kierownik
Działu

Otrzymują: 1. Wnioskodawca 
2. ENERGIA-OPERATOR SA Oddział w Gdańsku Rejon Dystrybucji w Gdyni
ul. Morska 118c, 81-225 Gdynia

Tomasz Kolatowski



Numer P/23/078507	Miejscowość Gdynia	Data 05-12-2023
-------------------	--------------------	-----------------

WARUNKI PRZYŁĄCZENIA

DO SIECI ELEKTROENERGETYCZNEJ ENERGA-OPERATOR SA

Oddział w Gdańsku

ZALĄCZNIK nr 1

Zestawienie mocy przyłączeniowych i zabezpieczeń przedlicznikowych w lokalach.

1. Przyłączany obiekt:

Nazwa: budynek wielorodzinny z lokalem usługowym A2

Adres (Nr działki): Mechelinki, ul. Zatokowa
gm. Kosakowo, działka numer 0002-192/63

Numer budynku	Miejsce dostarczenia	Typ odbioru	Ilość	Rodzaj instalacji	Wielkość zabezpieczenia	Rodzaj zabezpieczenia	Moc przyłączeniowa dla lokalu	Miejsce zainstalowania pomiaru	Rodzaj pomiaru	Funkcje pomiarowe licznika
		-	Szt.	-	A		kW			
	projektowane złącze kablowe	administracja	1	1 faza	16	wyłącznik nadmiarowo - prądowy bez członu zwarciovowego (ogranicznik mocy)	2.5	na zewnątrz budynku	bezpośredni	Energia elektryczna czynna pobrana, Straty nieobecne/ pomijalnie małe
	projektowane złącze kablowe	lokal usługowy	1	3 fazy	25	wyłącznik nadmiarowo - prądowy bez członu zwarciovowego (ogranicznik mocy)	12.5	na zewnątrz budynku	bezpośredni	Energia elektryczna czynna pobrana, Straty nieobecne/ pomijalnie małe
	projektowane złącze kablowe	mieszkanie	4	3 fazy	25	wyłącznik nadmiarowo - prądowy bez członu zwarciovowego (ogranicznik mocy)	12.5	na zewnątrz budynku	bezpośredni	Energia elektryczna czynna pobrana, Straty nieobecne/ pomijalnie małe

8



Numer P/24/071550	Miejscowość Gdynia	Data 15-10-2024
-------------------	--------------------	-----------------

WARUNKI PRZYŁĄCZENIA

DO SIECI ELEKTROENERGETYCZNEJ ENERGA-OPERATOR SA

Oddział w Gdańsku

1. Przyłączany obiekt:
Nazwa: Budynek wielorodzinny z lokalem usługowym w parterze - A3
Adres (Nr działki): Mechelinki, ul. Zatokowa
gm. Kosakowo, działka numer 0002-192/63
2. Grupa przyłączeniowa: grupa IV
3. Moc przyłączeniowa: 48 kW
W tym:
projektowane złącze kablowe 48 kW
4. Miejsce przyłączenia:
GPZ - PZ PLATYNOWA HYDROFORNIA [T324335]
Linia 15 kV 5601 kier. T-4531 POGÓRZE PUŁASKIEGO [T324335-11]
Stacja SN/nn []
Obwód nn []
Obiekt Odcinek kablowy [SN] [5708-2]
5. Miejsce dostarczania energii elektrycznej:
0;
zaciski prądowe na wyjściu przewodów od zabezpieczeń głównych w złączu, w kierunku instalacji przyłączanej;
6. Rodzaj przyłącza: kablowe
7. Zakres prac niezbędnych do realizacji przyłączenia oraz wymagania w zakresie wyposażenia niezbędnego do współpracy z siecią:
 - 7.1. Zakres inwestycji realizowanych przez ENERGA-OPERATOR SA
 - 7.1.1. Urządzenia WN i SN:
Realizacja wg WBS-B/21/095853.
 - 7.1.2. Stacja transformatorowa:
Realizacja wg WBS-B/21/095853.
 - 7.1.3. Urządzenia nn:
Realizacja wg WBS-B/21/096046.
 - 7.1.4. Wyposażenie urządzeń, instalacji lub sieci, niezbędne do współpracy z siecią, do której instalacje lub sieci są przyłączane:
-
 - 7.1.5. Zabezpieczenie sieci przed zakłóceniami elektrycznymi powodowanymi przez urządzenia, instalacje lub sieci wnioskodawcy:
-
 - 7.1.6. Dostosowanie przyłączanych urządzeń, instalacji lub sieci do systemów sterowania dyspozytorskiego:
-
 - 7.1.7. Demontaże:
-
 - 7.2. Zakres inwestycji realizowanych przez Podmiot Przyłączany:
Wykonać wewnętrzną linię zasilającą z projektowanego złącza kablowego (realizacja wg WBS-B/21/096046) do szafek pomiarowych na zewnątrz zgłaszanego budynku. Wykonanie instalacji powinno być potwierdzone w "Oświadczeniu o gotowości instalacji przyłączanej".
8. Wymagany stopień skompensowania mocy biernej:
 $\text{tg}\varphi \text{ QI: } 0.4$
 $\text{tg}\varphi \text{ QIV: } 0$
9. Wymagania dotyczące układu pomiarowo-rozliczeniowego i systemu pomiarowo-rozliczeniowego:
 - 9.1. Miejsce zainstalowania:
Zgodnie z załącznikiem nr 1.
 - 9.2. Rodzaj i prąd znamionowy oraz miejsce usytuowania zabezpieczenia przedlicznikowego / głównego:
Zgodnie z załącznikiem nr 1 zainstalowane na tablicach pomiarowych.
 - 9.3. Sposób pomiaru: Zgodnie z załącznikiem nr 1.



- 9.4. Rodzaj mierzonej energii: Zgodnie z załącznikiem nr 1.
- 9.5. Przystosowanie układów pomiarowo-rozliczeniowych do systemów zdalnego odczytu danych pomiarowych: Zgodnie z systemem zdalnego odczytu liczników ENERGA-OPERATOR SA.
- 9.6. Wymagania dodatkowe:
- Dla pomiaru pośredniego lub półpośredniego, zastosować odpowiednie przekładniki i listwę kontrolno-pomiarową a w obwodach wtórnych pomiaru wykonać zabezpieczenie obwodów napięciowych liczników oraz optyczną sygnalizację zaniku napięcia.
 - Dla poszczególnych etapów budowy przewidzieć pomiar dostosowany do poboru mocy.
 - Urządzenia pomiarowe winny być osłonięte i przystosowane do oplombowania.
 - Wymagania techniczne dla układów transmisji danych pomiarowych określone są w Instrukcji Ruchu i Eksploatacji Sieci Dystrybucyjnej ENERGA-OPERATOR SA
 - Zaleca się zgrupowanie układów pomiarowych w tablicach rozdzielczych budynku lub w wydzielonych w tym celu pomieszczeniach dostępnych dla służb Operatora.
 - W celu zapewnienia możliwości instalacji systemu zdalnego odczytu układów pomiarowych należy
 - W miejscach grupowania liczników lub w tablicach rozdzielczych budynku przewidzieć miejsce do zainstalowania koncentratorów.
 - Od liczników do koncentratorów oraz od koncentratorów do tablicy głównej, złącza kablowego oraz anten systemu zdalnego odczytu należy ułożyć dodatkowe rury przeznaczone do zainstalowania przewodów komunikacyjnych łączących układy pomiarowe z układem transmisji danych pomiarowych.
 - inne:
 -
10. Dane dotyczące sieci oraz parametry w zakresie elektroenergetycznej automatyki zabezpieczeniowej i systemowej
- 10.1. Dotyczy sieci o napięciu do 1 kV:
- | | | | |
|----|---------------------------------|------|----|
| a) | Układ sieci | TN-C | |
| b) | Napięcie znamionowe sieci | 0,4 | kV |
| c) | Maksymalny prąd zwarcia w sieci | 26 | kA |
- Rzeczywistą wartość prądu zwarcia oblicza projektant.
- d) System ochrony od porażeń Samoczynne wyłączenie zasilania
- 10.2. Dotyczy sieci o napięciu powyżej 1 kV:
- | | | | |
|----|---------------------------------------|---|-----|
| a) | Sposób pracy punktu neutralnego sieci | - | |
| b) | Napięcie znamionowe sieci | - | kV |
| c) | Prąd zwarcia doziemnego | - | A |
| d) | Czas wyłączenia zwarcia doziemnego | - | s |
| e) | Moc zwarcia na szynach 15 kV | - | MVA |
| f) | Czas wyłączenia zwarcia wielofazowego | - | s |
- w stacji 110/15 kV GPZ PZ PLATYNOWA HYDROFORNIA
- Rzeczywistą wartość prądu zwarcia wielofazowego oblicza projektant na podstawie mocy zwarcia.
- g) System ochrony od porażeń uziemienie ochronne
- 10.3. Inne:
-
11. Dane znamionowe urządzeń, instalacji i sieci oraz dopuszczalne graniczne parametry ich pracy
- | Rodzaj urządzenia/instalacji/sieci | Napięcie znam. [kV] | Moc znam. [kW] | Prąd rozruchu [A] |
|--|---------------------|----------------|-------------------|
| 12. Inne ustalenia: | | | |
| 12.1. Dotyczy projektu budowlanego:
Realizacja wg WBS-B/21/095853. Realizacja wg WBS-B/21/096046. | | | |
| 12.2. Dotyczy współpracy ruchowej: | | | |
| - | | | |
| 12.3. Dotyczy umowy o przyłączenie: | | | |
| - | | | |
| 12.4. Inne wymagania: | | | |
| - | | | |



13. Użytkowane urządzenia elektryczne powinny spełniać wymagania określone w obowiązujących przepisach dotyczących kompatybilności elektromagnetycznej.
14. Przy realizacji niniejszych warunków przyłączenia należy uwzględnić wymagania określone w Instrukcji Ruchu i Eksploatacji Sieci Dystrybucyjnej obowiązującej na terenie działania ENERGA-OPERATOR SA.
15. Standardy jakościowe energii elektrycznej określa Rozporządzenie Ministra Gospodarki z dnia 4 maja 2007 roku (Dz.U. Nr 93 poz. 623 z 2007 r.).
ENERGA-OPERATOR SA nie zapewnia bezprzerwowej dostawy energii do sieci elektroenergetycznej dla ww. obiektu. Należy liczyć się z możliwością przerw w dostawie energii elektrycznej. Bezprzerwową dostawę energii elektrycznej można zapewnić jedynie poprzez zainstalowanie własnego źródła energii (np. agregatu prądotwórczego, urządzenia UPS, itp.) po uprzednim uzgodnieniu warunków jego instalacji z ENERGA-OPERATOR SA Oddział w Gdańsku
16. Zawarcie umowy o przyłączenie stanowi podstawę do rozpoczęcia realizacji prac projektowych i budowlano-montażowych, na zasadach określonych w tej umowie. Projekt umowy o przyłączenie stanowi załącznik do niniejszych warunków.
17. Warunki przyłączenia są ważne 2 lata od dnia ich doręczenia.
Po zawarciu umowy o przyłączenie warunki przyłączenia ważne są w okresie obowiązywania umowy o przyłączenie.
18. Działając na podstawie art. 7 ust. 14 ustawy z dnia 10 kwietnia 1997 roku – Prawo energetyczne (Dz. U. nr 54 poz. 348 z późn. zm.) w związku z art. 34 ust. 3 pkt 3 ustawy z dnia 7 lipca 1994 roku (Dz. U. nr 89 poz. 414 z późn. zm.) ENERGA-OPERATOR SA oświadcza, że zapewni dostawę energii dla obiektu przyłączanego:
- po przyłączeniu obiektu do sieci elektroenergetycznej na podstawie niniejszych warunków przyłączenia oraz w oparciu o umowę o przyłączenie, jaka zostanie zawarta pomiędzy Podmiotem Przyłączanym a ENERGA – OPERATOR SA,
- po zawarciu umowy o świadczenie usług dystrybucji lub umowy kompleksowej.
Niniejsze oświadczenie jest oświadczeniem w rozumieniu art. 34 ust. 3, pkt. 3 ustawy - Prawo budowlane.

Szeszko Adrian

OPRACOWAŁ

tel.

Inżynier Wiodący
ds. Przyłączeń

Adrian Szeszko

ZATWIERDZIŁ

Otrzymują:

1. Wnioskodawca
2. ENERGA-OPERATOR SA Oddział w Gdańsku Rejon Dystrybucji w Gdyni
ul. Morska 118c, 81-225 Gdynia

Kierownik
Działu

Tomasz Kotłowski



Numer P/24/071550

Miejscowość Gdynia

Data 15-10-2024

WARUNKI PRZYŁĄCZENIA

DO SIECI ELEKTROENERGETYCZNEJ ENERGIA-OPERATOR SA

Oddział w Gdańsku

ZAŁĄCZNIK nr 1

Zestawienie mocy przyłączeniowych i zabezpieczeń przedlicznikowych w lokalach.

1. Przyłączany obiekt:

Nazwa: Budynek wielorodzinny z lokalem usługowym w parterze - A3

Adres (Nr działki): Mechelinki , ul. Zatokowa
gm. Kosakowo, działka numer 0002-192/63

Numer budynku	Miejsce dostarczenia	Typ odbioru	Ilość	Rodzaj instalacji	Wielkość zabezpieczenia	Rodzaj zabezpieczenia	Moc przyłączeniowa dla lokalu	Miejsce zainstalowania pomiaru	Rodzaj pomiaru	Funkcje pomiarowe licznika
		-	Szt.	-	A		kW			
	projektowane złącze kablowe	Administracja	1	1 faza	16	wyłącznik nadmiarowo - prądowy bez członu zwarciovowego (ogranicznik mocy)	2.5	na zewnątrz budynku	bezpośredni	Energia elektryczna czynna pobrana, Straty nieobecne/ pomijalnie małe
	projektowane złącze kablowe	lokal usługowy	1	3 fazy	25	wyłącznik nadmiarowo - prądowy bez członu zwarciovowego (ogranicznik mocy)	12.5	na zewnątrz budynku	bezpośredni	Energia elektryczna czynna pobrana, Straty nieobecne/ pomijalnie małe
	projektowane złącze kablowe	mieszkanie	4	3 fazy	25	wyłącznik nadmiarowo - prądowy bez członu zwarciovowego (ogranicznik mocy)	12.5	na zewnątrz budynku	bezpośredni	Energia elektryczna czynna pobrana, Straty nieobecne/ pomijalnie małe



Numer P/24/071552	Miejscowość Gdynia	Data 15-10-2024
-------------------	--------------------	-----------------

WARUNKI PRZYŁĄCZENIA

DO SIECI ELEKTROENERGETYCZNEJ ENERGA-OPERATOR SA

Oddział w Gdańsku

1. Przyłączany obiekt:
Nazwa: Budynek wielorodzinny z lokalem usługowym w parterze - A4
Adres (Nr działki): Mechelinki, ul. Zatokowa
gm. Kosakowo, działka numer 0002-192/65
2. Grupa przyłączeniowa: grupa IV
3. Moc przyłączeniowa: 48 kW
W tym:
projektowane złącze kablowe 48 kW
4. Miejsce przyłączenia:
GPZ - PZ PLATYNOWA HYDROFORNIA [T324335]
Linia 15 kV 5601 kier. T-4531 POGÓRZE PUŁASKIEGO [T324335-11]
Stacja SN/nn []
Obwód nn []
Obiekt Odcinek kablowy [SN] [5708-2]
5. Miejsce dostarczania energii elektrycznej:
0;
zaciski prądowe na wyjściu przewodów od zabezpieczeń głównych w złączu, w kierunku instalacji przyłączanej;
6. Rodzaj przyłącza: kablowe
7. Zakres prac niezbędnych do realizacji przyłączenia oraz wymagania w zakresie wyposażenia niezbędnego do współpracy z siecią:
 - 7.1. Zakres inwestycji realizowanych przez ENERGA-OPERATOR SA
 - 7.1.1. Urządzenia WN i SN:
Realizacja wg WBS-B/21/095853.
 - 7.1.2. Stacja transformatorowa:
Realizacja wg WBS-B/21/095853.
 - 7.1.3. Urządzenia nn:
Realizacja wg WBS-B/21/096046.
 - 7.1.4. Wyposażenie urządzeń, instalacji lub sieci, niezbędne do współpracy z siecią, do której instalacje lub sieci są przyłączane:
-
 - 7.1.5. Zabezpieczenie sieci przed zakłóceniami elektrycznymi powodowanymi przez urządzenia, instalacje lub sieci wnioskodawcy:
-
 - 7.1.6. Dostosowanie przyłączanych urządzeń, instalacji lub sieci do systemów sterowania dyspozytorskiego:
-
 - 7.1.7. Demontaże:
-
 - 7.2. Zakres inwestycji realizowanych przez Podmiot Przyłączany:
Wykonać wewnętrzną linię zasilającą z projektowanego złącza kablowego (realizacja wg WBS-B/21/096046) do szafek pomiarowych na zewnątrz zgłaszanego budynku. Wykonanie instalacji powinno być potwierdzone w "Oświadczeniu o gotowości instalacji przyłączanej".
8. Wymagany stopień skompensowania mocy biernej:
 $\text{tg}\varphi \text{ QI: } 0.4$
 $\text{tg}\varphi \text{ QIV: } 0$
9. Wymagania dotyczące układu pomiarowo-rozliczeniowego i systemu pomiarowo-rozliczeniowego:
 - 9.1. Miejsce zainstalowania:
Zgodnie z załącznikiem nr 1.
 - 9.2. Rodzaj i prąd znamionowy oraz miejsce usytuowania zabezpieczenia przedlicznikowego / głównego:
Zgodnie z załącznikiem nr 1 zainstalowane na tablicach pomiarowych.
 - 9.3. Sposób pomiaru: Zgodnie z załącznikiem nr 1.



- 9.4. Rodzaj mierzonej energii: Zgodnie z załącznikiem nr 1.
- 9.5. Przystosowanie układów pomiarowo-rozliczeniowych do systemów zdalnego odczytu danych pomiarowych: Zgodnie z systemem zdalnego odczytu liczników ENERGA-OPERATOR SA.
- 9.6. Wymagania dodatkowe:
- Dla pomiaru pośredniego lub półpośredniego, zastosować odpowiednie przekładniki i listwę kontrolno-pomiarową a w obwodach wtórnych pomiaru wykonać zabezpieczenie obwodów napięciowych liczników oraz optyczną sygnalizację zaniku napięcia.
 - Dla poszczególnych etapów budowy przewidzieć pomiar dostosowany do poboru mocy.
 - Urządzenia pomiarowe winny być osłonięte i przystosowane do oplombowania.
 - Wymagania techniczne dla układów transmisji danych pomiarowych określone są w Instrukcji Ruchu i Eksploatacji Sieci Dystrybucyjnej ENERGA-OPERATOR SA
 - Zaleca się zgrupowanie układów pomiarowych w tablicach rozdzielczych budynku lub w wydzielonych w tym celu pomieszczeniach dostępnych dla służb Operatora.
 - W celu zapewnienia możliwości instalacji systemu zdalnego odczytu układów pomiarowych należy
 - W miejscach grupowania liczników lub w tablicach rozdzielczych budynku przewidzieć miejsce do zainstalowania koncentratorów.
 - Od liczników do koncentratorów oraz od koncentratorów do tablicy głównej, złącza kablowego oraz anten systemu zdalnego odczytu należy ułożyć dodatkowe rury przeznaczone do zainstalowania przewodów komunikacyjnych łączących układy pomiarowe z układem transmisji danych pomiarowych.
 - inne:
 -
10. Dane dotyczące sieci oraz parametry w zakresie elektroenergetycznej automatyki zabezpieczeniowej i systemowej
- 10.1. Dotyczy sieci o napięciu do 1 kV:
- | | | | |
|----|---------------------------------|------|----|
| a) | Układ sieci | TN-C | |
| b) | Napięcie znamionowe sieci | 0,4 | kV |
| c) | Maksymalny prąd zwarcia w sieci | 26 | kA |
- Rzeczywistą wartość prądu zwarcia oblicza projektant.
- d) System ochrony od porażeń Samoczynne wyłączenie zasilania
- 10.2. Dotyczy sieci o napięciu powyżej 1 kV:
- | | | | |
|----|---------------------------------------|---|-----|
| a) | Sposób pracy punktu neutralnego sieci | - | |
| b) | Napięcie znamionowe sieci | - | kV |
| c) | Prąd zwarcia doziemnego | - | A |
| d) | Czas wyłączenia zwarcia doziemnego | - | s |
| e) | Moc zwarcia na szynach 15 kV | - | MVA |
| f) | Czas wyłączenia zwarcia wielofazowego | - | s |
- w stacji 110/15 kV GPZ PZ PLATYNOWA HYDROFORNIA
- Rzeczywistą wartość prądu zwarcia wielofazowego oblicza projektant na podstawie mocy zwarcia.
- g) System ochrony od porażeń uziemienie ochronne
- 10.3. Inne:
-
-
11. Dane znamionowe urządzeń, instalacji i sieci oraz douszczalne graniczne parametry ich pracy
- | Rodzaj urządzenia/instalacji/sieci | Napięcie znam. [kV] | Moc znam. [kW] | Prąd rozruchu [A] |
|------------------------------------|---------------------|----------------|-------------------|
|------------------------------------|---------------------|----------------|-------------------|
12. Inne ustalenia:
- 12.1. Dotyczy projektu budowlanego:
Realizacja wg WBS-B/21/095853. Realizacja wg WBS-B/21/096046.
- 12.2. Dotyczy współpracy ruchowej:
-
- 12.3. Dotyczy umowy o przyłączenie:
-
- 12.4. Inne wymagania:
-



13. Użytkowane urządzenia elektryczne powinny spełniać wymagania określone w obowiązujących przepisach dotyczących kompatybilności elektromagnetycznej.
14. Przy realizacji niniejszych warunków przyłączenia należy uwzględnić wymagania określone w Instrukcji Ruchu i Eksploatacji Sieci Dystrybucyjnej obowiązującej na terenie działania ENERGA-OPERATOR SA.
15. Standardy jakościowe energii elektrycznej określa Rozporządzenie Ministra Gospodarki z dnia 4 maja 2007 roku (Dz.U. Nr 93 poz. 623 z 2007 r.).
ENERGA-OPERATOR SA nie zapewnia bezprzerwowej dostawy energii do sieci elektroenergetycznej dla ww. obiektu. Należy liczyć się z możliwością przerw w dostawie energii elektrycznej. Bezprzerwową dostawę energii elektrycznej można zapewnić jedynie poprzez zainstalowanie własnego źródła energii (np. agregatu prądotwórczego, urządzenia UPS, itp.) po uprzednim uzgodnieniu warunków jego instalacji z ENERGA-OPERATOR SA Oddział w Gdańsku
16. Zawarcie umowy o przyłączenie stanowi podstawę do rozpoczęcia realizacji prac projektowych i budowlano-montażowych, na zasadach określonych w tej umowie. Projekt umowy o przyłączenie stanowi załącznik do niniejszych warunków.
17. Warunki przyłączenia są ważne 2 lata od dnia ich doręczenia.
Po zawarciu umowy o przyłączenie warunki przyłączenia ważne są w okresie obowiązywania umowy o przyłączenie.
18. Działając na podstawie art. 7 ust. 14 ustawy z dnia 10 kwietnia 1997 roku – Prawo energetyczne (Dz. U. nr 54 poz. 348 z późn. zm.) w związku z art. 34 ust. 3 pkt 3 ustawy z dnia 7 lipca 1994 roku (Dz. U. nr 89 poz. 414 z późn. zm.) ENERGA-OPERATOR SA oświadcza, że zapewni dostawę energii dla obiektu przyłączanego:
- po przyłączeniu obiektu do sieci elektroenergetycznej na podstawie niniejszych warunków przyłączenia oraz w oparciu o umowę o przyłączenie, jaka zostanie zawarta pomiędzy Podmiotem Przyłączanym a ENERGA – OPERATOR SA,
- po zawarciu umowy o świadczenie usług dystrybucji lub umowy kompleksowej.
Niniejsze oświadczenie jest oświadczeniem w rozumieniu art. 34 ust. 3, pkt. 3 ustawy - Prawo budowlane.

Szeszko Adrian

OPRACOWAŁ

tel.

Inżynier Wiodący
ds. Przyłączeń

Adrian Szeszko

ZATWIERDZIŁ

Otrzymują:

1. Wnioskodawca
2. ENERGA-OPERATOR SA Oddział w Gdańsku Rejon Dystrybucji w Gdyni
ul. Morska 118c, 81-225 Gdynia

7. ...



Numer P/24/071552	Miejscowość Gdynia	Data 15-10-2024
-------------------	--------------------	-----------------

WARUNKI PRZYŁĄCZENIA

DO SIECI ELEKTROENERGETYCZNEJ ENERGA-OPERATOR SA

Oddział w Gdańsku

ZALĄCZNIK nr 1

Zestawienie mocy przyłączeniowych i zabezpieczeń przedlicznikowych w lokalach.

1. Przyłączany obiekt:

Nazwa: Budynek wielorodzinny z lokalem usługowym w parterze - A4

Adres (Nr działki): Mechelinki , ul. Zatokowa
gm. Kosakowo, działka numer 0002-192/65

Numer budynku	Miejsce dostarczenia	Typ odbioru	Ilość	Rodzaj instalacji	Wielkość zabezpieczenia	Rodzaj zabezpieczenia	Moc przyłączeniowa dla lokalu	Miejsce zainstalowania pomiaru	Rodzaj pomiaru	Funkcje pomiarowe licznika
		-	Szt.	-	A		kW			
	projektowane złącze kablowe	Administracja	1	1 faza	16	wyłącznik nadmiarowo - prądowy bez członu zwarciovowego (ogranicznik mocy)	2.5	na zewnątrz budynku	bezpośredni	Energia elektryczna czynna pobrana, Straty nieobecne/ pomijalnie małe
	projektowane złącze kablowe	lokal usługowy	1	3 fazy	25	wyłącznik nadmiarowo - prądowy bez członu zwarciovowego (ogranicznik mocy)	12.5	na zewnątrz budynku	bezpośredni	Energia elektryczna czynna pobrana, Straty nieobecne/ pomijalnie małe
	projektowane złącze kablowe	mieszkanie	4	3 fazy	25	wyłącznik nadmiarowo - prądowy bez członu zwarciovowego (ogranicznik mocy)	12.5	na zewnątrz budynku	bezpośredni	Energia elektryczna czynna pobrana, Straty nieobecne/ pomijalnie małe

8



Numer P/24/082458	Miejscowość Gdynia	Data 04-12-2024
-------------------	--------------------	-----------------

WARUNKI PRZYŁĄCZENIA

DO SIECI ELEKTROENERGETYCZNEJ ENERGA-OPERATOR SA

Oddział w Gdańsku

1. Przyłączany obiekt:
 Nazwa: Budynek wielorodzinny z lokalem usługowym w parterze - A5
 Adres (Nr działki): Mechelinki, ul. Zatokowa
 gm. Kosakowo, działka numer 0002-192/65
2. Grupa przyłączeniowa: grupa IV
3. Moc przyłączeniowa: 48 kW
 W tym:
 projektowane złącze kablowe 48 kW
4. Miejsce przyłączenia:
 GPZ - PZ PLATYNOWA HYDROFORNIA [T324335]
 Linia 15 kV 5601 kier. T-4531 POGÓRZE PUŁASKIEGO [T324335-11]
 Stacja SN/nn []
 Obwód nn []
 Obiekt Odcinek kablowy [SN] [5708-2]
5. Miejsce dostarczania energii elektrycznej:
 0;
 zaciski prądowe na wyjściu przewodów od zabezpieczeń głównych w złączu, w kierunku instalacji przyłączanej;
6. Rodzaj przyłącza: kablowe
7. Zakres prac niezbędnych do realizacji przyłączenia oraz wymagania w zakresie wyposażenia niezbędnego do współpracy z siecią:
 - 7.1. Zakres inwestycji realizowanych przez ENERGA-OPERATOR SA
 - 7.1.1. Urządzenia WN i SN:
 Realizacja wg WBS-B/21/095853.
 - 7.1.2. Stacja transformatorowa:
 Realizacja wg WBS-B/21/095853.
 - 7.1.3. Urządzenia nn:
 Realizacja wg WBS-B/21/096046.
 - 7.1.4. Wyposażenie urządzeń, instalacji lub sieci, niezbędne do współpracy z siecią, do której instalacje lub sieci są przyłączane:
 -
 - 7.1.5. Zabezpieczenie sieci przed zakłóceniami elektrycznymi powodowanymi przez urządzenia, instalacje lub sieci wnioskodawcy:
 -
 - 7.1.6. Eksploatacja przyłączanych urządzeń, instalacji lub sieci do systemów sterowania dyspozytorskiego:
 -
 - 7.1.7. Demontaże:
 -
 - 7.2. Zakres inwestycji realizowanych przez Podmiot Przyłączany:
 Wykonać wewnętrzną linię zasilającą z projektowanego złącza kablowego (realizacja wg WBS-B/21/096046) do szafek pomiarowych na zewnątrz zgłaszanego budynku. Wykonanie instalacji powinno być potwierdzone w "Oświadczeniu o gotowości instalacji przyłączanej".
8. Wymagany stopień skompensowania mocy biernej:
 tgφ QI: 0.4
 tgφ QIV: 0
9. Wymagania dotyczące układu pomiarowo-rozliczeniowego i systemu pomiarowo-rozliczeniowego:
 - 9.1. Miejsce zainstalowania:
 Zgodnie z załącznikiem nr 1.
 - 9.2. Rodzaj i prąd znamionowy oraz miejsce usytuowania zabezpieczenia przedlicznikowego / głównego:
 Zgodnie z załącznikiem nr 1 zainstalowane na tablicach pomiarowych.
 - 9.3. Sposób pomiaru: Zgodnie z załącznikiem nr 1.



- 9.4. Rodzaj mierzonej energii: Zgodnie z załącznikiem nr 1.
- 9.5. Przystosowanie układów pomiarowo-rozliczeniowych do systemów zdalnego odczytu danych pomiarowych: Zgodnie z systemem zdalnego odczytu liczników ENERGA-OPERATOR SA.
- 9.6. Wymagania dodatkowe:
- Dla pomiaru pośredniego lub półpośredniego, zastosować odpowiednie przekładniki i listwę kontrolno-pomiarową a w obwodach wtórnych pomiaru wykonać zabezpieczenie obwodów napięciowych liczników oraz optyczną sygnalizację zaniku napięcia.
 - Dla poszczególnych etapów budowy przewidzieć pomiar dostosowany do poboru mocy.
 - Urządzenia pomiarowe winny być osłonięte i przystosowane do oplombowania.
 - Wymagania techniczne dla układów transmisji danych pomiarowych określone są w Instrukcji Ruchu i Eksploatacji Sieci Dystrybucyjnej ENERGA-OPERATOR SA
 - Zaleca się zgrupowanie układów pomiarowych w tablicach rozdzielczych budynku lub w wydzielonych w tym celu pomieszczeniach dostępnych dla służb Operatora.
 - W celu zapewnienia możliwości instalacji systemu zdalnego odczytu układów pomiarowych należy
 - W miejscach grupowania liczników lub w tablicach rozdzielczych budynku przewidzieć miejsce do zainstalowania koncentratorów.
 - Od liczników do koncentratorów oraz od koncentratorów do tablicy głównej, złącza kablowego oraz anten systemu zdalnego odczytu należy ułożyć dodatkowe rury przeznaczone do zainstalowania przewodów komunikacyjnych łączących układy pomiarowe z układem transmisji danych pomiarowych.
 - inne:
 -
10. Dane dotyczące sieci oraz parametry w zakresie elektroenergetycznej automatyki zabezpieczeniowej i systemowej
- 10.1. Dotyczy sieci o napięciu do 1 kV:
- | | | | |
|----|---------------------------------|------|----|
| a) | Układ sieci | TN-C | |
| b) | Napięcie znamionowe sieci | 0,4 | kV |
| c) | Maksymalny prąd zwarcia w sieci | 26 | kA |
- Rzeczywistą wartość prądu zwarcia oblicza projektant.
- d) System ochrony od porażeń Samoczynne wyłączenie zasilania
- 10.2. Dotyczy sieci o napięciu powyżej 1 kV:
- | | | | |
|----|---------------------------------------|---|-----|
| a) | Sposób pracy punktu neutralnego sieci | - | |
| b) | Napięcie znamionowe sieci | - | kV |
| c) | Prąd zwarcia doziemnego | - | A |
| d) | Czas wyłączenia zwarcia doziemnego | - | s |
| e) | Moc zwarcia na szynach 15 kV | - | MVA |
| f) | Czas wyłączenia zwarcia wielofazowego | - | s |
- w stacji 110/15 kV GPZ PZ PLATYNOWA HYDROFORNIA
- Rzeczywistą wartość prądu zwarcia wielofazowego oblicza projektant na podstawie mocy zwarciaowej.
- g) System ochrony od porażeń uziemienie ochronne
- 10.3. Inne:
-
-
11. Dane znamionowe urządzeń, instalacji i sieci oraz dopuszczalne graniczne parametry ich pracy
- | Rodzaj urządzenia/instalacji/sieci | Napięcie znam. [kV] | Moc znam. [kW] | Prąd rozruchu [A] |
|--|---------------------|----------------|-------------------|
| 12. Inne ustalenia: | | | |
| 12.1. Dotyczy projektu budowlanego:
Realizacja wg WBS-B/21/095853. Realizacja wg WBS-B/21/096046. | | | |
| 12.2. Dotyczy współpracy ruchowej:
- | | | |
| 12.3. Dotyczy umowy o przyłączenie:
- | | | |
| 12.4. Inne wymagania:
- | | | |



13. Użytkowane urządzenia elektryczne powinny spełniać wymagania określone w obowiązujących przepisach dotyczących kompatybilności elektromagnetycznej.
14. Przy realizacji niniejszych warunków przyłączenia należy uwzględnić wymagania określone w Instrukcji Ruchu i Eksploatacji Sieci Dystrybucyjnej obowiązującej na terenie działania ENERGA-OPERATOR SA.
15. Standardy jakościowe energii elektrycznej określa Rozporządzenie Ministra Gospodarki z dnia 4 maja 2007 roku (Dz.U. Nr 93 poz. 623 z 2007 r.).
ENERGA-OPERATOR SA nie zapewnia bezprzerwowej dostawy energii do sieci elektroenergetycznej dla ww. obiektu. Należy liczyć się z możliwością przerw w dostawie energii elektrycznej. Bezprzerwową dostawę energii elektrycznej można zapewnić jedynie poprzez zainstalowanie własnego źródła energii (np. agregatu prądotwórczego, urządzenia UPS, itp.) po uprzednim uzgodnieniu warunków jego instalacji z ENERGA-OPERATOR SA Oddział w Gdańsku
16. Zawarcie umowy o przyłączenie stanowi podstawę do rozpoczęcia realizacji prac projektowych i budowlano-montażowych, na zasadach określonych w tej umowie. Projekt umowy o przyłączenie stanowi załącznik do niniejszych warunków.
17. Warunki przyłączenia są ważne 2 lata od dnia ich doręczenia.
Po zawarciu umowy o przyłączenie warunki przyłączenia ważne są w okresie obowiązywania umowy o przyłączenie.
18. Działając na podstawie art. 7 ust. 14 ustawy z dnia 10 kwietnia 1997 roku – Prawo energetyczne (Dz. U. nr 54 poz. 348 z późn. zm.) w związku z art. 34 ust. 3 pkt 3 ustawy z dnia 7 lipca 1994 roku (Dz. U. nr 89 poz. 414 z późn. zm.) ENERGA-OPERATOR SA oświadcza, że zapewni dostawę energii dla obiektu przyłączanego:
- po przyłączeniu obiektu do sieci elektroenergetycznej na podstawie niniejszych warunków przyłączenia oraz w oparciu o umowę o przyłączenie, jaka zostanie zawarta pomiędzy Podmiotem Przyłączanym a ENERGA – OPERATOR SA,
- po zawarciu umowy o świadczenie usług dystrybucji lub umowy kompleksowej.
Niniejsze oświadczenie jest oświadczeniem w rozumieniu art. 34 ust. 3, pkt. 3 ustawy - Prawo budowlane.

Szeszko Adrian

OPRACOWAŁ

tel.

ZATWIERDZIŁ

Inżynier Wiodący
ds. Przyłączeń

Otrzymują:

1. Wnioskodawca
2. ENERGA-OPERATOR SA Oddział w Gdańsku Rejon Dystrybucji w Gdyni
ul. Morska 118c, 81-225 Gdynia

Adrian Szeszko



Numer P/24/082458	Miejscowość Gdynia	Data 04-12-2024
-------------------	--------------------	-----------------

WARUNKI PRZYŁĄCZENIA

DO SIECI ELEKTROENERGETYCZNEJ ENERGA-OPERATOR SA

Oddział w Gdańsku

ZAŁĄCZNIK nr 1

Zestawienie mocy przyłączeniowych i zabezpieczeń przedlicznikowych w lokalach.

1. Przyłączany obiekt:

Nazwa: Budynek wielorodzinny z lokalem usługowym w parterze - A5

Adres (Nr działki): Mechelinki, ul. Zatokowa
gm. Kosakowo, działka numer 0002-192/65

Numer budynku	Miejsce dostarczenia	Typ odbioru	Ilość	Rodzaj instalacji	Wielkość zabezpieczenia	Rodzaj zabezpieczenia	Moc przyłączeniowa dla lokalu	Miejsce zainstalowania pomiaru	Rodzaj pomiaru	Funkcje pomiarowe licznika
		-	Szt.	-	A		kW			
	projektowane złącze kablowe	potrzeby administracji	1	1 faza	16	wyłącznik nadmiarowo - prądowy bez członu zwarcowego (ogranicznik mocy)	2.5	na zewnątrz budynku	bezpośredni	Energia elektryczna czynna pobrana, Straty nieobecne/pomijalnie małe
	projektowane złącze kablowe	lokal usługowy	1	3 fazy	25	wyłącznik nadmiarowo - prądowy bez członu zwarcowego (ogranicznik mocy)	12.5	na zewnątrz budynku	bezpośredni	Energia elektryczna czynna pobrana, Straty nieobecne/pomijalnie małe
	projektowane złącze kablowe	mieszkanie	4	3 fazy	25	wyłącznik nadmiarowo - prądowy bez członu zwarcowego (ogranicznik mocy)	12.5	na zewnątrz budynku	bezpośredni	Energia elektryczna czynna pobrana, Straty nieobecne/pomijalnie małe



Numer P/24/082459	Miejscowość Gdynia	Data 04-12-2024
-------------------	--------------------	-----------------

WARUNKI PRZYŁĄCZENIA

DO SIECI ELEKTROENERGETYCZNEJ ENERGA-OPERATOR SA

Oddział w Gdańsku

1. Przyłączany obiekt:
Nazwa: Budynek wielorodzinny z lokalem usługowym w parterze - A6
Adres (Nr działki): Mechelinki, ul. Zatokowa
gm. Kosakowo, działka numer 0002-192/67
2. Grupa przyłączeniowa: grupa IV
3. Moc przyłączeniowa: 48 kW
W tym:
projektowane złącze kablowe 48 kW
4. Miejsce przyłączenia:
GPZ - PZ PLATYNOWA HYDROFORNIA [T324335]
Linia 15 kV 5601 kier. T-4531 POGÓRZE PUŁASKIEGO [T324335-11]
Stacja SN/nn []
Obwód nn []
Obiekt Odcinek kablowy [SN] [5708-2]
5. Miejsce dostarczania energii elektrycznej:
0;
zaciski prądowe na wyjściu przewodów od zabezpieczeń głównych w złączu, w kierunku instalacji przyłączanej;
6. Rodzaj przyłącza: kablowe
7. Zakres prac niezbędnych do realizacji przyłączenia oraz wymagania w zakresie wyposażenia niezbędnego do współpracy z siecią:
7.1. Zakres inwestycji realizowanych przez ENERGA-OPERATOR SA
7.1.1. Urządzenia WN i SN:
Realizacja wg WBS-B/21/095853.
7.1.2. Stacja transformatorowa:
Realizacja wg WBS-B/21/095853.
7.1.3. Urządzenia nn:
Realizacja wg WBS-B/21/096046.
7.1.4. Wyposażenie urządzeń, instalacji lub sieci, niezbędne do współpracy z siecią, do której instalacje lub sieci są przyłączane:
-
7.1.5. Zabezpieczenie sieci przed zakłóceniami elektrycznymi powodowanymi przez urządzenia, instalacje lub sieci wnioskodawcy:
-
7.1.6. Dostosowanie przyłączanych urządzeń, instalacji lub sieci do systemów sterowania dyspozytorskiego:
-
7.1.7. Demontaże:
-
7.2. Zakres inwestycji realizowanych przez Podmiot Przyłączany:
Wykonać wewnętrzną linię zasilającą z projektowanego złącza kablowego (realizacja wg WBS-B/21/096046) do szafek pomiarowych na zewnątrz zgłaszanego budynku. Wykonanie instalacji powinno być potwierdzone w "Oświadczeniu o gotowości instalacji przyłączanej".
8. Wymagany stopień skompensowania mocy biernej:
 $\text{tg}\varphi \text{ QI: } 0.4$
 $\text{tg}\varphi \text{ QIV: } 0$
9. Wymagania dotyczące układu pomiarowo-rozliczeniowego i systemu pomiarowo-rozliczeniowego:
9.1. Miejsce zainstalowania:
Zgodnie z załącznikiem nr 1.
9.2. Rodzaj i prąd znamionowy oraz miejsce usytuowania zabezpieczenia przedlicznikowego / głównego:
Zgodnie z załącznikiem nr 1 zainstalowane na tablicach pomiarowych.
9.3. Sposób pomiaru: Zgodnie z załącznikiem nr 1.

2



- 9.4. Rodzaj mierzonej energii: Zgodnie z załącznikiem nr 1.
- 9.5. Przystosowanie układów pomiarowo-rozliczeniowych do systemów zdalnego odczytu danych pomiarowych: Zgodnie z systemem zdalnego odczytu liczników ENERGA-OPERATOR SA.
- 9.6. Wymagania dodatkowe:
- Dla pomiaru pośredniego lub półpośredniego, zastosować odpowiednie przekładniki i listwę kontrolno-pomiarową a w obwodach wtórnych pomiaru wykonać zabezpieczenie obwodów napięciowych liczników oraz optyczną sygnalizację zaniku napięcia.
 - Dla poszczególnych etapów budowy przewidzieć pomiar dostosowany do poboru mocy.
 - Urządzenia pomiarowe winny być osłonięte i przystosowane do oplombowania.
 - Wymagania techniczne dla układów transmisji danych pomiarowych określone są w Instrukcji Ruchu i Eksploatacji Sieci Dystrybucyjnej ENERGA-OPERATOR SA
 - Zaleca się zgrupowanie układów pomiarowych w tablicach rozdzielczych budynku lub w wydzielonych w tym celu pomieszczeniach dostępnych dla służb Operatora.
 - W celu zapewnienia możliwości instalacji systemu zdalnego odczytu układów pomiarowych należy
 - W miejscach grupowania liczników lub w tablicach rozdzielczych budynku przewidzieć miejsce do zainstalowania koncentratorów.
 - Od liczników do koncentratorów oraz od koncentratorów do tablicy głównej, złącza kablowego oraz anten systemu zdalnego odczytu należy ułożyć dodatkowe rury przeznaczone do zainstalowania przewodów komunikacyjnych łączących układy pomiarowe z układem transmisji danych pomiarowych.
 - inne:
 -
10. Dane dotyczące sieci oraz parametry w zakresie elektroenergetycznej automatyki zabezpieczeniowej i systemowej
- 10.1. Dotyczy sieci o napięciu do 1 kV:
- | | | | |
|----|---------------------------------|------|----|
| a) | Układ sieci | TN-C | |
| b) | Napięcie znamionowe sieci | 0,4 | kV |
| c) | Maksymalny prąd zwarcia w sieci | 26 | kA |
- Rzeczywistą wartość prądu zwarcia oblicza projektant.
- d) System ochrony od porażeń Samoczynne wyłączenie zasilania
- 10.2. Dotyczy sieci o napięciu powyżej 1 kV:
- | | | | |
|----|---------------------------------------|---|-----|
| a) | Sposób pracy punktu neutralnego sieci | - | |
| b) | Napięcie znamionowe sieci | - | kV |
| c) | Prąd zwarcia doziemnego | - | A |
| d) | Czas wyłączenia zwarcia doziemnego | - | s |
| e) | Moc zwarcia na szynach 15 kV | - | MVA |
| f) | Czas wyłączenia zwarcia wielofazowego | - | s |
- w stacji 110/15 kV GPZ PZ PLATYNOWA HYDROFORNIA
- Rzeczywistą wartość prądu zwarcia wielofazowego oblicza projektant na podstawie mocy zwarciaowej.
- g) System ochrony od porażeń uziemienie ochronne
- 10.3. Inne:
-
-
11. Dane znamionowe urządzeń, instalacji i sieci oraz dopuszczalne graniczne parametry ich pracy
- | Rodzaj urządzenia/instalacji/sieci | Napięcie znam. [kV] | Moc znam. [kW] | Prąd rozruchu [A] |
|------------------------------------|---------------------|----------------|-------------------|
|------------------------------------|---------------------|----------------|-------------------|
12. Inne ustalenia:
- 12.1. Dotyczy projektu budowlanego:
Realizacja wg WBS-B/21/095853. Realizacja wg WBS-B/21/096046.
- 12.2. Dotyczy współpracy ruchowej:
-
- 12.3. Dotyczy umowy o przyłączenie:
-
- 12.4. Inne wymagania:
-



13. Użytkowane urządzenia elektryczne powinny spełniać wymagania określone w obowiązujących przepisach dotyczących kompatybilności elektromagnetycznej.
14. Przy realizacji niniejszych warunków przyłączenia należy uwzględnić wymagania określone w Instrukcji Ruchu i Eksploatacji Sieci Dystrybucyjnej obowiązującej na terenie działania ENERGA-OPERATOR SA.
15. Standardy jakościowe energii elektrycznej określa Rozporządzenie Ministra Gospodarki z dnia 4 maja 2007 roku (Dz.U. Nr 93 poz. 623 z 2007 r.).
ENERGA-OPERATOR SA nie zapewnia bezprzerwowej dostawy energii do sieci elektroenergetycznej dla ww. obiektu. Należy liczyć się z możliwością przerw w dostawie energii elektrycznej. Bezprzerwową dostawę energii elektrycznej można zapewnić jedynie poprzez zainstalowanie własnego źródła energii (np. agregatu prądotwórczego, urządzenia UPS, itp.) po uprzednim uzgodnieniu warunków jego instalacji z ENERGA-OPERATOR SA Oddział w Gdańsku
16. Zawarcie umowy o przyłączenie stanowi podstawę do rozpoczęcia realizacji prac projektowych i budowlano-montażowych, na zasadach określonych w tej umowie. Projekt umowy o przyłączenie stanowi załącznik do niniejszych warunków.
17. Warunki przyłączenia są ważne 2 lata od dnia ich doręczenia.
Po zawarciu umowy o przyłączenie warunki przyłączenia ważne są w okresie obowiązywania umowy o przyłączenie.
18. Działając na podstawie art. 7 ust. 14 ustawy z dnia 10 kwietnia 1997 roku – Prawo energetyczne (Dz. U. nr 54 poz. 348 z późn. zm.) w związku z art. 34 ust. 3 pkt 3 ustawy z dnia 7 lipca 1994 roku (Dz. U. nr 89 poz. 414 z późn. zm.) ENERGA-OPERATOR SA oświadcza, że zapewni dostawę energii dla obiektu przyłączanego:
 - po przyłączeniu obiektu do sieci elektroenergetycznej na podstawie niniejszych warunków przyłączenia oraz w oparciu o umowę o przyłączenie, jaka zostanie zawarta pomiędzy Podmiotem Przyłączanym a ENERGA – OPERATOR SA,
 - po zawarciu umowy o świadczenie usług dystrybucji lub umowy kompleksowej.
 Niniejsze oświadczenie jest oświadczeniem w rozumieniu art. 34 ust. 3, pkt. 3 ustawy - Prawo budowlane.

Szeszko Adrian

OPRACOWAŁ

tel.

Inżynier ds. Przyłączeń
ZATWIERDZIŁ

Adrian Szeszko

- Otrzymują:
1. Wnioskodawca
 2. ENERGA-OPERATOR SA Oddział w Gdańsku Rejon Dystrybucji w Gdyni
ul. Morska 118c, 81-225 Gdynia



Numer P/24/082459	Miejscowość Gdynia	Data 04-12-2024
-------------------	--------------------	-----------------

WARUNKI PRZYŁĄCZENIA

DO SIECI ELEKTROENERGETYCZNEJ ENERGA-OPERATOR SA

Oddział w Gdańsku

ZAŁĄCZNIK nr 1

Zestawienie mocy przyłączy i zabezpieczeń przedlicznikowych w lokalach.

1. Przyłączany obiekt:

Nazwa: Budynek wielorodzinny z lokalem usługowym w parterze - A6

Adres (Nr działki): Mechelinki, ul. Zatokowa
gm. Kosakowo, działka numer 0002-192/67

Numer budynku	Miejsce dostarczenia	Typ odbioru	Ilość	Rodzaj instalacji	Wielkość zabezpieczenia	Rodzaj zabezpieczenia	Moc przyłączeniowa dla lokalu	Miejsce zainstalowania pomiaru	Rodzaj pomiaru	Funkcje pomiarowe licznika
		-	Szt.	-	A		kW			
	projektowane złącze kablowe	potrzeby administracji	1	1 faza	16	wyłącznik nadmiarowo-prądowy bez członu zwarciovęgo (ogranicznik mocy)	2.5	na zewnątrz budynku	bezpośredni	Energia elektryczna czynna pobrana, Straty nieobecne/pomijalnie małe
	projektowane złącze kablowe	lokal usługowy	1	3 fazy	25	wyłącznik nadmiarowo-prądowy bez członu zwarciovęgo (ogranicznik mocy)	12.5	na zewnątrz budynku	bezpośredni	Energia elektryczna czynna pobrana, Straty nieobecne/pomijalnie małe
	projektowane złącze kablowe	mieszkanie	4	3 fazy	25	wyłącznik nadmiarowo-prądowy bez członu zwarciovęgo (ogranicznik mocy)	12.5	na zewnątrz budynku	bezpośredni	Energia elektryczna czynna pobrana, Straty nieobecne/pomijalnie małe



Numer P/24/082461	Miejscowość Gdynia	Data 04-12-2024
-------------------	--------------------	-----------------

WARUNKI PRZYŁĄCZENIA

DO SIECI ELEKTROENERGETYCZNEJ ENERGA-OPERATOR SA

Oddział w Gdańsku

1. Przyłączany obiekt:
Nazwa: Budynek wielorodzinny z lokalem usługowym w parterze - A7
Adres (Nr działki): Mechelinki, ul. Zatokowa
gm. Kosakowo , działka numer 0002-192/67
2. Grupa przyłączeniowa: grupa IV
3. Moc przyłączeniowa: 48 kW
W tym:
projektowane złącze kablowe 48 kW
4. Miejsce przyłączenia:
GPZ - PZ PLATYNOWA HYDROFORNIA [T324335]
Linia 15 kV 5601 kier. T-4531 POGÓRZE PUŁASKIEGO [T324335-11]
Stacja SN/nn []
Obwód nn []
Obiekt Odcinek kablowy [SN] [5708-2]
5. Miejsce dostarczania energii elektrycznej:
0;
6. Rodzaj przyłącza: kablowe
7. Zakres prac niezbędnych do realizacji przyłączenia oraz wymagania w zakresie wyposażenia niezbędnego do współpracy z siecią:
7.1. Zakres inwestycji realizowanych przez ENERGA-OPERATOR SA
7.1.1. Urządzenia WN i SN:
Realizacja wg WBS-B/21/095853.
7.1.2. Stacja transformatorowa:
Realizacja wg WBS-B/21/095853.
7.1.3. Urządzenia nn:
Realizacja wg WBS-B/21/096046.
7.1.4. Wyposażenie urządzeń, instalacji lub sieci, niezbędne do współpracy z siecią, do której instalacje lub sieci są przyłączane:
-
7.1.5. Zabezpieczenie sieci przed zakłóceniami elektrycznymi powodowanymi przez urządzenia, instalacje lub sieci wnioskodawcy:
-
7.1.6. Dostosowanie przyłączanych urządzeń, instalacji lub sieci do systemów sterowania dyspozytorskiego:
-
7.1.7. Demontaże:
-
7.2. Zakres inwestycji realizowanych przez Podmiot Przyłączany:
Wykonać wewnętrzną linię zasilającą z projektowanego złącza kablowego (realizacja wg WBS-B/21/096046) do szafek pomiarowych na zewnątrz zgłaszanego budynku. Wykonanie instalacji powinno być potwierdzone w "Oświadczeniu o gotowości instalacji przyłączanej".
8. Wymagany stopień skompensowania mocy bierniej:
 $\text{tg}\varphi \text{ QI: } 0.4$
 $\text{tg}\varphi \text{ QIV: } 0$
9. Wymagania dotyczące układu pomiarowo-rozliczeniowego i systemu pomiarowo-rozliczeniowego:
9.1. Miejsce zainstalowania:
Zgodnie z załącznikiem nr 1.
9.2. Rodzaj i prąd znamionowy oraz miejsce usytuowania zabezpieczenia przedlicznikowego / głównego:
Zgodnie z załącznikiem nr 1 zainstalowane na tablicach pomiarowych.
9.3. Sposób pomiaru: Zgodnie z załącznikiem nr 1.



- 9.4. Rodzaj mierzonej energii: Zgodnie z załącznikiem nr 1.
- 9.5. Przystosowanie układów pomiarowo-rozliczeniowych do systemów zdalnego odczytu danych pomiarowych: Zgodnie z systemem zdalnego odczytu liczników ENERGA-OPERATOR SA.
- 9.6. Wymagania dodatkowe:
- Dla pomiaru pośredniego lub półpośredniego, zastosować odpowiednie przekładniki i listwę kontrolno-pomiarową a w obwodach wtórnych pomiaru wykonać zabezpieczenie obwodów napięciowych liczników oraz optyczną sygnalizację zaniku napięcia.
 - Dla poszczególnych etapów budowy przewidzieć pomiar dostosowany do poboru mocy.
 - Urządzenia pomiarowe winny być osłonięte i przystosowane do oplombowania.
 - Wymagania techniczne dla układów transmisji danych pomiarowych określone są w Instrukcji Ruchu i Eksploatacji Sieci Dystrybucyjnej ENERGA-OPERATOR SA
 - Zaleca się zgrupowanie układów pomiarowych w tablicach rozdzielczych budynku lub w wydzielonych w tym celu pomieszczeniach dostępnych dla służb Operatora.
 - W celu zapewnienia możliwości instalacji systemu zdalnego odczytu układów pomiarowych należy
 - W miejscach grupowania liczników lub w tablicach rozdzielczych budynku przewidzieć miejsce do zainstalowania koncentratorów.
 - Od liczników do koncentratorów oraz od koncentratorów do tablicy głównej, złącza kablowego oraz anten systemu zdalnego odczytu należy ułożyć dodatkowe rury przeznaczone do zainstalowania przewodów komunikacyjnych łączących układy pomiarowe z układem transmisji danych pomiarowych.
 - inne:
 -
10. Dane dotyczące sieci oraz parametry w zakresie elektroenergetycznej automatyki zabezpieczeniowej i systemowej
- 10.1. Dotyczy sieci o napięciu do 1 kV:
- Układ sieci TN-C
 - Napięcie znamionowe sieci 0,4 kV
 - Maksymalny prąd zwarcia w sieci 26 kA
Rzeczywistą wartość prądu zwarcia oblicza projektant.
 - System ochrony od porażeń Samoczynne wyłączenie zasilania
- 10.2. Dotyczy sieci o napięciu powyżej 1 kV:
- Sposób pracy punktu neutralnego sieci -
 - Napięcie znamionowe sieci - kV
 - Prąd zwarcia doziemnego - A
 - Czas wyłączenia zwarcia doziemnego - s
 - Moc zwarcia na szynach 15 kV - MVA
 - Czas wyłączenia zwarcia wielofazowego - s
- w stacji 110/15 kV GPZ PZ PLATYNOWA HYDROFORNIA
- Rzeczywistą wartość prądu zwarcia wielofazowego oblicza projektant na podstawie mocy zwarcia.
- System ochrony od porażeń uziemienie ochronne
- 10.3. Inne:
 -
 -
11. Dane znamionowe urządzeń, instalacji i sieci oraz dopuszczalne graniczne parametry ich pracy
- | Rodzaj urządzenia/instalacji/sieci | Napięcie znam. [kV] | Moc znam. [kW] | Prąd rozruchu [A] |
|--|---------------------|----------------|-------------------|
| 12. Inne ustalenia: | | | |
| 12.1. Dotyczy projektu budowlanego:
Realizacja wg WBS-B/21/095853. Realizacja wg WBS-B/21/096046. | | | |
| 12.2. Dotyczy współpracy ruchowej:
- | | | |
| 12.3. Dotyczy umowy o przyłączenie:
- | | | |
| 12.4. Inne wymagania:
- | | | |



13. Użytkowane urządzenia elektryczne powinny spełniać wymagania określone w obowiązujących przepisach dotyczących kompatybilności elektromagnetycznej.
14. Przy realizacji niniejszych warunków przyłączenia należy uwzględnić wymagania określone w Instrukcji Ruchu i Eksploatacji Sieci Dystrybucyjnej obowiązującej na terenie działania ENERGA-OPERATOR SA.
15. Standardy jakościowe energii elektrycznej określa Rozporządzenie Ministra Gospodarki z dnia 4 maja 2007 roku (Dz.U. Nr 93 poz. 623 z 2007 r.).
ENERGA-OPERATOR SA nie zapewnia bezprzerwowej dostawy energii do sieci elektroenergetycznej dla ww. obiektu. Należy liczyć się z możliwością przerw w dostawie energii elektrycznej. Bezprzerwową dostawę energii elektrycznej można zapewnić jedynie poprzez zainstalowanie własnego źródła energii (np. agregatu prądotwórczego, urządzenia UPS, itp.) po uprzednim uzgodnieniu warunków jego instalacji z ENERGA-OPERATOR SA Oddział w Gdańsku
16. Zawarcie umowy o przyłączenie stanowi podstawę do rozpoczęcia realizacji prac projektowych i budowlano-montażowych, na zasadach określonych w tej umowie. Projekt umowy o przyłączenie stanowi załącznik do niniejszych warunków.
17. Warunki przyłączenia są ważne 2 lata od dnia ich doręczenia.
Po zawarciu umowy o przyłączenie warunki przyłączenia ważne są w okresie obowiązywania umowy o przyłączenie.
18. Działając na podstawie art. 7 ust. 14 ustawy z dnia 10 kwietnia 1997 roku – Prawo energetyczne (Dz. U. nr 54 poz. 348 z późn. zm.) w związku z art. 34 ust. 3 pkt 3 ustawy z dnia 7 lipca 1994 roku (Dz. U. nr 89 poz. 414 z późn. zm.) ENERGA-OPERATOR SA oświadcza, że zapewni dostawę energii dla obiektu przyłączanego:
- po przyłączeniu obiektu do sieci elektroenergetycznej na podstawie niniejszych warunków przyłączenia oraz w oparciu o umowę o przyłączenie, jaka zostanie zawarta pomiędzy Podmiotem Przyłączanym a ENERGA – OPERATOR SA,
- po zawarciu umowy o świadczenie usług dystrybucji lub umowy kompleksowej.
Niniejsze oświadczenie jest oświadczeniem w rozumieniu art. 34 ust. 3, pkt. 3 ustawy - Prawo budowlane.

Szeszko Adrian

OPRACOWAŁ

tel.

ZATWIERDZIŁ

Inżynier Włodary
ds. Przyłączeń

Adrian Szeszko

- Otrzymują:
1. Wnioskodawca
 2. ENERGA-OPERATOR SA Oddział w Gdańsku Rejon Dystrybucji w Gdyni
ul. Morska 118c, 81-225 Gdynia



Numer P/24/082461	Miejscowość Gdynia	Data 04-12-2024
-------------------	--------------------	-----------------

WARUNKI PRZYŁĄCZENIA

DO SIECI ELEKTROENERGETYCZNEJ ENERGA-OPERATOR SA

Oddział w Gdańsku

ZAŁĄCZNIK nr 1

Zestawienie mocy przyłączeniowych i zabezpieczeń przedlicznikowych w lokalach.

1. Przyłączany obiekt:

Nazwa: Budynek wielorodzinny z lokalem usługowym w parterze - A7

Adres (Nr działki): Mechelinki , ul. Zatokowa
gm. Kosakowo, działka numer 0002-192/67

Numer budynku	Miejsce dostarczenia	Typ odbioru	Ilość	Rodzaj instalacji	Wielkość zabezpieczenia	Rodzaj zabezpieczenia	Moc przyłączeniowa dla lokalu	Miejsce zainstalowania pomiaru	Rodzaj pomiaru	Funkcje pomiarowe licznika
		-	Szt.	-	A		kW			
	projektowane złącze kablowe	potrzeby administracji	1	1 faza	16	wyłącznik nadmiarowo - prądowy bez członu zwarciovęgo (ogranicznik mocy)	2.5	na zewnątrz budynku	bezpośredni	Energia elektryczna czynna pobrana, Straty nieobecne/ pomijalnie małe
	projektowane złącze kablowe	lokal usługowy	1	3 fazy	25	wyłącznik nadmiarowo - prądowy bez członu zwarciovęgo (ogranicznik mocy)	12.5	na zewnątrz budynku	bezpośredni	Energia elektryczna czynna pobrana, Straty nieobecne/ pomijalnie małe
	projektowane złącze kablowe	mieszkanie	4	3 fazy	25	wyłącznik nadmiarowo - prądowy bez członu zwarciovęgo (ogranicznik mocy)	12.5	na zewnątrz budynku	bezpośredni	Energia elektryczna czynna pobrana, Straty nieobecne/ pomijalnie małe



Numer P/24/082464	Miejscowość Gdynia	Data 04-12-2024
-------------------	--------------------	-----------------

WARUNKI PRZYŁĄCZENIA

DO SIECI ELEKTROENERGETYCZNEJ ENERGA-OPERATOR SA

Oddział w Gdańsku

1. Przyłączany obiekt:
Nazwa: Budynek wielorodzinny z lokalem usługowym w parterze - A8
Adres (Nr działki): Mechelinki, ul. Zatokowa
gm. Kosakowo , działka numer 0002-192/68
2. Grupa przyłączeniowa: grupa IV
3. Moc przyłączeniowa: 48 kW
W tym:
projektowane złącze kablowe 48 kW
4. Miejsce przyłączenia:
GPZ - PZ PLATYNOWA HYDROFORNIA [T324335]
Linia 15 kV 5601 kier. T-4531 POGÓRZE PUŁASKIEGO [T324335-11]
Stacja SN/nn []
Obwód nn []
Obiekt Odcinek kablowy [SN] [5708-2]
5. Miejsce dostarczania energii elektrycznej:
0;
zaciski prądowe na wyjściu przewodów od zabezpieczeń głównych w złączu, w kierunku instalacji przyłączanej;
6. Rodzaj przyłącza: kablowe
7. Zakres prac niezbędnych do realizacji przyłączenia oraz wymagania w zakresie wyposażenia niezbędnego do współpracy z siecią:
7.1. Zakres inwestycji realizowanych przez ENERGA-OPERATOR SA
7.1.1. Urządzenia WN i SN:
Realizacja wg WBS-B/21/095853.
7.1.2. Stacja transformatorowa:
Realizacja wg WBS-B/21/095853.
7.1.3. Urządzenia nn:
Realizacja wg WBS-B/21/096046.
7.1.4. Wyposażenie urządzeń, instalacji lub sieci, niezbędne do współpracy z siecią, do której instalacje lub sieci są przyłączane:
-
7.1.5. Zabezpieczenie sieci przed zakłóceniami elektrycznymi powodowanymi przez urządzenia, instalacje lub sieci wnioskodawcy:
-
7.1.6. Dostosowanie przyłączanych urządzeń, instalacji lub sieci do systemów sterowania dyspozytorskiego:
-
7.1.7. Demontaże:
-
7.2. Zakres inwestycji realizowanych przez Podmiot Przyłączany:
Wykonać wewnętrzną linię zasilającą z projektowanego złącza kablowego (realizacja wg WBS-B/21/096046) do szafek pomiarowych na zewnątrz zgłaszanego budynku. Wykonanie instalacji powinno być potwierdzone w "Oświadczeniu o gotowości instalacji przyłączanej".
8. Wymagany stopień skompensowania mocy biernej:
 $\text{tg}\varphi \text{ QI: } 0.4$
 $\text{tg}\varphi \text{ QIV: } 0$
9. Wymagania dotyczące układu pomiarowo-rozliczeniowego i systemu pomiarowo-rozliczeniowego:
9.1. Miejsce zainstalowania:
Zgodnie z załącznikiem nr 1.
9.2. Rodzaj i prąd znamionowy oraz miejsce usytuowania zabezpieczenia przedlicznikowego / głównego:
Zgodnie z załącznikiem nr 1 zainstalowane na tablicach pomiarowych.
9.3. Sposób pomiaru: Zgodnie z załącznikiem nr 1.



- 9.4. Rodzaj mierzonej energii: Zgodnie z załącznikiem nr 1.
- 9.5. Przystosowanie układów pomiarowo-rozliczeniowych do systemów zdalnego odczytu danych pomiarowych: Zgodnie z systemem zdalnego odczytu liczników ENERGA-OPERATOR SA.
- 9.6. Wymagania dodatkowe:
- Dla pomiaru pośredniego lub półpośredniego, zastosować odpowiednie przekładniki i listwę kontrolno-pomiarową a w obwodach wtórnych pomiaru wykonać zabezpieczenie obwodów napięciowych liczników oraz optyczną sygnalizację zaniku napięcia.
 - Dla poszczególnych etapów budowy przewidzieć pomiar dostosowany do poboru mocy.
 - Urządzenia pomiarowe winny być osłonięte i przystosowane do oplombowania.
 - Wymagania techniczne dla układów transmisji danych pomiarowych określone są w Instrukcji Ruchu i Eksploatacji Sieci Dystrybucyjnej ENERGA-OPERATOR SA
 - Zaleca się zgrupowanie układów pomiarowych w tablicach rozdzielczych budynku lub w wydzielonych w tym celu pomieszczeniach dostępnych dla służb Operatora.
 - W celu zapewnienia możliwości instalacji systemu zdalnego odczytu układów pomiarowych należy
 - W miejscach grupowania liczników lub w tablicach rozdzielczych budynku przewidzieć miejsce do zainstalowania koncentratorów.
 - Od liczników do koncentratorów oraz od koncentratorów do tablicy głównej, złącza kablowe oraz anten systemu zdalnego odczytu należy ułożyć dodatkowe rury przeznaczone do zainstalowania przewodów komunikacyjnych łączących układy pomiarowe z układem transmisji danych pomiarowych.
 - inne:
 -
10. Dane dotyczące sieci oraz parametry w zakresie elektroenergetycznej automatyki zabezpieczeniowej i systemowej
- 10.1. Dotyczy sieci o napięciu do 1 kV:
- Układ sieci TN-C
 - Napięcie znamionowe sieci 0,4 kV
 - Maksymalny prąd zwarcia w sieci 26 kA
Rzeczywistą wartość prądu zwarcia oblicza projektant.
 - System ochrony od porażeń Samoczynne wyłączenie zasilania
- 10.2. Dotyczy sieci o napięciu powyżej 1 kV:
- Sposób pracy punktu neutralnego sieci -
 - Napięcie znamionowe sieci - kV
 - Prąd zwarcia doziemnego - A
 - Czas wyłączenia zwarcia doziemnego - s
 - Moc zwarcia na szynach 15 kV - MVA
 - Czas wyłączenia zwarcia wielofazowego - s
- w stacji 110/15 kV GPZ PZ PLATYNOWA HYDROFORNIA
- Rzeczywistą wartość prądu zwarcia wielofazowego oblicza projektant na podstawie mocy zwarciaowej.
- System ochrony od porażeń uziemienie ochronne
- 10.3. Inne:
 -
 -
11. Dane znamionowe urządzeń, instalacji i sieci oraz dopuszczalne graniczne parametry ich pracy
- | Rodzaj urządzenia/instalacji/sieci | Napięcie znam. [kV] | Moc znam. [kW] | Prąd rozruchu [A] |
|------------------------------------|---------------------|----------------|-------------------|
| Inne ustalenia: | | | |
12. Inne ustalenia:
- 12.1. Dotyczy projektu budowlanego:
Realizacja wg WBS-B/21/095853. Realizacja wg WBS-B/21/096046.
- 12.2. Dotyczy współpracy ruchowej:
-
- 12.3. Dotyczy umowy o przyłączenie:
-
- 12.4. Inne wymagania:
-



13. Użytkowane urządzenia elektryczne powinny spełniać wymagania określone w obowiązujących przepisach dotyczących kompatybilności elektromagnetycznej.
14. Przy realizacji niniejszych warunków przyłączenia należy uwzględnić wymagania określone w Instrukcji Ruchu i Eksploatacji Sieci Dystrybucyjnej obowiązującej na terenie działania ENERGA-OPERATOR SA.
15. Standardy jakościowe energii elektrycznej określa Rozporządzenie Ministra Gospodarki z dnia 4 maja 2007 roku (Dz.U. Nr 93 poz. 623 z 2007 r.).
ENERGA-OPERATOR SA nie zapewnia bezprzerwowej dostawy energii do sieci elektroenergetycznej dla ww. obiektu. Należy liczyć się z możliwością przerw w dostawie energii elektrycznej. Bezprzerwową dostawę energii elektrycznej można zapewnić jedynie poprzez zainstalowanie własnego źródła energii (np. agregatu prądotwórczego, urządzenia UPS, itp.) po uprzednim uzgodnieniu warunków jego instalacji z ENERGA-OPERATOR SA Oddział w Gdańsku
16. Zawarcie umowy o przyłączenie stanowi podstawę do rozpoczęcia realizacji prac projektowych i budowlano-montażowych, na zasadach określonych w tej umowie. Projekt umowy o przyłączenie stanowi załącznik do niniejszych warunków.
17. Warunki przyłączenia są ważne 2 lata od dnia ich doręczenia.
Po zawarciu umowy o przyłączenie warunki przyłączenia ważne są w okresie obowiązywania umowy o przyłączenie.
18. Działając na podstawie art. 7 ust. 14 ustawy z dnia 10 kwietnia 1997 roku – Prawo energetyczne (Dz. U. nr 54 poz. 348 z późn. zm.) w związku z art. 34 ust. 3 pkt 3 ustawy z dnia 7 lipca 1994 roku (Dz. U. nr 89 poz. 414 z późn. zm.) ENERGA-OPERATOR SA oświadcza, że zapewni dostawę energii dla obiektu przyłączanego:
- po przyłączeniu obiektu do sieci elektroenergetycznej na podstawie niniejszych warunków przyłączenia oraz w oparciu o umowę o przyłączenie, jaka zostanie zawarta pomiędzy Podmiotem Przyłączanym a ENERGA – OPERATOR SA,
- po zawarciu umowy o świadczenie usług dystrybucji lub umowy kompleksowej.
Niniejsze oświadczenie jest oświadczeniem w rozumieniu art. 34 ust. 3, pkt. 3 ustawy - Prawo budowlane.

Szeszko Adrian

OPRACOWAŁ

tel.

ZATWIERDZIŁ

Inżynier Wiodący
ds. Przyłączeń

Adrian Szeszko

- Otrzymują:
1. Wnioskodawca
 2. ENERGA-OPERATOR SA Oddział w Gdańsku Rejon Dystrybucji w Gdyni
ul. Morska 118c, 81-225 Gdynia



Numer P/24/082464	Miejscowość Gdynia	Data 04-12-2024
-------------------	--------------------	-----------------

WARUNKI PRZYŁĄCZENIA

DO SIECI ELEKTROENERGETYCZNEJ ENERGA-OPERATOR SA

Oddział w Gdańsku

ZAŁĄCZNIK nr 1

Zestawienie mocy przyłączeniowych i zabezpieczeń przedlicznikowych w lokalach.

1. Przyłączany obiekt:

Nazwa: Budynek wielorodzinny z lokalem usługowym w parterze - A8

Adres (Nr działki): Mechelinki, ul. Zatokowa
gm. Kosakowo, działka numer 0002-192/68

Numer budynku	Miejsce dostarczenia	Typ odbioru	Ilość	Rodzaj instalacji	Wielkość zabezpieczenia	Rodzaj zabezpieczenia	Moc przyłączeniowa dla lokalu	Miejsce zainstalowania pomiaru	Rodzaj pomiaru	Funkcje pomiarowe licznika
		-	Szt.	-	A		kW			
	projektowane złącze kablowe	potrzeby administracji	1	1 faza	16	wyłącznik nadmiarowo - prądowy bez członu zwarcowego (ogranicznik mocy)	2.5	na zewnątrz budynku	bezpośredni	Energia elektryczna czynna pobrana, Straty nieobecne/pomijalnie małe
	projektowane złącze kablowe	lokal usługowy	1	3 fazy	25	wyłącznik nadmiarowo - prądowy bez członu zwarcowego (ogranicznik mocy)	12.5	na zewnątrz budynku	bezpośredni	Energia elektryczna czynna pobrana, Straty nieobecne/pomijalnie małe
	projektowane złącze kablowe	mieszkanie	4	3 fazy	25	wyłącznik nadmiarowo - prądowy bez członu zwarcowego (ogranicznik mocy)	12.5	na zewnątrz budynku	bezpośredni	Energia elektryczna czynna pobrana, Straty nieobecne/pomijalnie małe



Numer P/24/082467

Miejscowość Gdynia

Data 04-12-2024

WARUNKI PRZYŁĄCZENIA

DO SIECI ELEKTROENERGETYCZNEJ ENERGA-OPERATOR SA
Oddział w Gdańsku

1. Przyłączany obiekt:
Nazwa: Budynek wielorodzinny z lokalem usługowym w parterze - A9
Adres (Nr działki): Mechelinki, ul. Zatokowa
gm. Kosakowo , działka numer 0002-192/69
2. Grupa przyłączeniowa: grupa IV
3. Moc przyłączeniowa: 48 kW
W tym:
projektowane złącze kablowe 48 kW
4. Miejsce przyłączenia:
GPZ - PZ PLATYNOWA HYDROFORNIA [T324335]
Linia 15 kV 5601 kier. T-4531 POGÓRZE PUŁASKIEGO [T324335-11]
Stacja SN/nn []
Obwód nn []
Obiekt Odcinek kablowy [SN] [5708-2]
5. Miejsce dostarczania energii elektrycznej:
0;
zaciski prądowe na wyjściu przewodów od zabezpieczeń głównych w złączu, w kierunku instalacji przyłączanej;
6. Rodzaj przyłącza: kablowe
7. Zakres prac niezbędnych do realizacji przyłączenia oraz wymagania w zakresie wyposażenia niezbędnego do współpracy z siecią:
7.1. Zakres inwestycji realizowanych przez ENERGA-OPERATOR SA
7.1.1. Urządzenia WN i SN:
Realizacja wg WBS-B/21/095853.
7.1.2. Stacja transformatorowa:
Realizacja wg WBS-B/21/095853.
7.1.3. Urządzenia nn:
Realizacja wg WBS-B/21/096046.
7.1.4. Wyposażenie urządzeń, instalacji lub sieci, niezbędne do współpracy z siecią, do której instalacje lub sieci są przyłączane:
-
7.1.5. Zabezpieczenie sieci przed zakłóceniami elektrycznymi powodowanymi przez urządzenia, instalacje lub sieci wnioskodawcy:
-
7.1.6. Dostosowanie przyłączanych urządzeń, instalacji lub sieci do systemów sterowania dyspozytorskiego:
-
7.1.7. Demontaże:
-
7.2. Zakres inwestycji realizowanych przez Podmiot Przyłączany:
Wykonać wewnętrzną linię zasilającą z projektowanego złącza kablowego (realizacja wg WBS-B/21/096046) do szafek pomiarowych na zewnątrz zgłaszanego budynku. Wykonanie instalacji powinno być potwierdzone w "Oświadczeniu o gotowości instalacji przyłączanej".
8. Wymagany stopień skompensowania mocy biernej:
tgφ QI: 0.4
tgφ QIV: 0
9. Wymagania dotyczące układu pomiarowo-rozliczeniowego i systemu pomiarowo-rozliczeniowego:
9.1. Miejsce zainstalowania:
Zgodnie z załącznikiem nr 1.
9.2. Rodzaj i prąd znamionowy oraz miejsce usytuowania zabezpieczenia przedlicznikowego / głównego:
Zgodnie z załącznikiem nr 1 zainstalowane na tablicach pomiarowych.
9.3. Sposób pomiaru: Zgodnie z załącznikiem nr 1.



- 9.4. Rodzaj mierzonej energii: Zgodnie z załącznikiem nr 1.
- 9.5. Przystosowanie układów pomiarowo-rozliczeniowych do systemów zdalnego odczytu danych pomiarowych: Zgodnie z systemem zdalnego odczytu liczników ENERGA-OPERATOR SA.
- 9.6. Wymagania dodatkowe:
- Dla pomiaru pośredniego lub półpośredniego, zastosować odpowiednie przekładniki i listwę kontrolno-pomiarową a w obwodach wtórnych pomiaru wykonać zabezpieczenie obwodów napięciowych liczników oraz optyczną sygnalizację zaniku napięcia.
 - Dla poszczególnych etapów budowy przewidzieć pomiar dostosowany do poboru mocy.
 - Urządzenia pomiarowe winny być osłonięte i przystosowane do oplombowania.
 - Wymagania techniczne dla układów transmisji danych pomiarowych określone są w Instrukcji Ruchu i Eksploatacji Sieci Dystrybucyjnej ENERGA-OPERATOR SA
 - Zaleca się zgrupowanie układów pomiarowych w tablicach rozdzielczych budynku lub w wydzielonych w tym celu pomieszczeniach dostępnych dla służb Operatora.
 - W celu zapewnienia możliwości instalacji systemu zdalnego odczytu układów pomiarowych należy
 - W miejscach grupowania liczników lub w tablicach rozdzielczych budynku przewidzieć miejsce do zainstalowania koncentratorów.
 - Od liczników do koncentratorów oraz od koncentratorów do tablicy głównej, złącza kablowego oraz anten systemu zdalnego odczytu należy ułożyć dodatkowe rury przeznaczone do zainstalowania przewodów komunikacyjnych łączących układy pomiarowe z układem transmisji danych pomiarowych.
 - inne:
 -
10. Dane dotyczące sieci oraz parametry w zakresie elektroenergetycznej automatyki zabezpieczeniowej i systemowej
- 10.1. Dotyczy sieci o napięciu do 1 kV:
- | | | | |
|----|---------------------------------|------|----|
| a) | Układ sieci | TN-C | |
| b) | Napięcie znamionowe sieci | 0,4 | kV |
| c) | Maksymalny prąd zwarcia w sieci | 26 | kA |
- Rzeczywistą wartość prądu zwarcia oblicza projektant.
- d) System ochrony od porażeń Samoczynne wyłączenie zasilania
- 10.2. Dotyczy sieci o napięciu powyżej 1 kV:
- | | | | |
|----|---------------------------------------|---|-----|
| a) | Sposób pracy punktu neutralnego sieci | - | |
| b) | Napięcie znamionowe sieci | - | kV |
| c) | Prąd zwarcia doziemnego | - | A |
| d) | Czas wyłączenia zwarcia doziemnego | - | s |
| e) | Moc zwarcia na szynach 15 kV | - | MVA |
| f) | Czas wyłączenia zwarcia wielofazowego | - | s |
- w stacji 110/15 kV GPZ PZ PLATYNOWA HYDROFORNIA
- Rzeczywistą wartość prądu zwarcia wielofazowego oblicza projektant na podstawie mocy zwarciaowej.
- g) System ochrony od porażeń uziemienie ochronne
- 10.3. Inne:
-
-
11. Dane znamionowe urządzeń, instalacji i sieci oraz dopuszczalne graniczne parametry ich pracy
- | Rodzaj urządzenia/instalacji/sieci | Napięcie znam. [kV] | Moc znam. [kW] | Prąd rozruchu [A] |
|------------------------------------|---------------------|----------------|-------------------|
| | | | |
12. Inne ustalenia:
- 12.1. Dotyczy projektu budowlanego:
Realizacja wg WBS-B/21/095853. Realizacja wg WBS-B/21/096046.
- 12.2. Dotyczy współpracy ruchowej:
-
- 12.3. Dotyczy umowy o przyłączenie:
-
- 12.4. Inne wymagania:
-



13. Użytkowane urządzenia elektryczne powinny spełniać wymagania określone w obowiązujących przepisach dotyczących kompatybilności elektromagnetycznej.
14. Przy realizacji niniejszych warunków przyłączenia należy uwzględnić wymagania określone w Instrukcji Ruchu i Eksploatacji Sieci Dystrybucyjnej obowiązującej na terenie działania ENERGA-OPERATOR SA.
15. Standardy jakościowe energii elektrycznej określa Rozporządzenie Ministra Gospodarki z dnia 4 maja 2007 roku (Dz.U. Nr 93 poz. 623 z 2007 r.).
ENERGA-OPERATOR SA nie zapewnia bezprzerwowej dostawy energii do sieci elektroenergetycznej dla ww. obiektu. Należy liczyć się z możliwością przerw w dostawie energii elektrycznej. Bezprzerwową dostawę energii elektrycznej można zapewnić jedynie poprzez zainstalowanie własnego źródła energii (np. agregatu prądotwórczego, urządzenia UPS, itp.) po uprzednim uzgodnieniu warunków jego instalacji z ENERGA-OPERATOR SA Oddział w Gdańsku
16. Zawarcie umowy o przyłączenie stanowi podstawę do rozpoczęcia realizacji prac projektowych i budowlano-montażowych, na zasadach określonych w tej umowie. Projekt umowy o przyłączenie stanowi załącznik do niniejszych warunków.
17. Warunki przyłączenia są ważne 2 lata od dnia ich doręczenia.
Po zawarciu umowy o przyłączenie warunki przyłączenia ważne są w okresie obowiązywania umowy o przyłączenie.
18. Działając na podstawie art. 7 ust. 14 ustawy z dnia 10 kwietnia 1997 roku – Prawo energetyczne (Dz. U. nr 54 poz. 348 z późn. zm.) w związku z art. 34 ust. 3 pkt 3 ustawy z dnia 7 lipca 1994 roku (Dz. U. nr 89 poz. 414 z późn. zm.) ENERGA-OPERATOR SA oświadcza, że zapewni dostawę energii dla obiektu przyłączanego:
- po przyłączeniu obiektu do sieci elektroenergetycznej na podstawie niniejszych warunków przyłączenia oraz w oparciu o umowę o przyłączenie, jaka zostanie zawarta pomiędzy Podmiotem Przyłączanym a ENERGA – OPERATOR SA,
- po zawarciu umowy o świadczenie usług dystrybucji lub umowy kompleksowej.
Niniejsze oświadczenie jest oświadczeniem w rozumieniu art. 34 ust. 3, pkt. 3 ustawy - Prawo budowlane.

Szeszko Adrian

OPRACOWAŁ

tel.

ZATWIERDZIŁ
Inżynier Włodarczyk
ds. Przyłączeń

Adrian Szeszko

- Otrzymują:
1. Wnioskodawca
 2. ENERGA-OPERATOR SA Oddział w Gdańsku Rejon Dystrybucji w Gdyni
ul. Morska 118c, 81-225 Gdynia



Numer P/24/082467	Miejscowość Gdynia	Data 04-12-2024
-------------------	--------------------	-----------------

WARUNKI PRZYŁĄCZENIA

DO SIECI ELEKTROENERGETYCZNEJ ENERGA-OPERATOR SA

Oddział w Gdańsku

ZAŁĄCZNIK nr 1

Zestawienie mocy przyłączeniowych i zabezpieczeń przedlicznikowych w lokalach.

1. Przyłączany obiekt:

Nazwa: Budynek wielorodzinny z lokalem usługowym w parterze - A9

Adres (Nr działki): Mechelinki, ul. Zatokowa
gm. Kosakowo, działka numer 0002-192/69

Numer budynku	Miejsce dostarczenia	Typ odbioru	Ilość	Rodzaj instalacji	Wielkość zabezpieczenia	Rodzaj zabezpieczenia	Moc przyłączeniowa dla lokalu	Miejsce zainstalowania pomiaru	Rodzaj pomiaru	Funkcje pomiarowe licznika
		-	Szt.	-	A		kW			
	projektowane złącze kablowe	potrzeby administracji	1	1 faza	16	wyłącznik nadmiarowo - prądowy bez członu zwarciovęgo (ogranicznik mocy)	2.5	na zewnątrz budynku	bezpośredni	Energia elektryczna czynna pobrana, Straty nieobecne/ pomijalnie małe
	projektowane złącze kablowe	lokal usługowy	1	3 fazy	25	wyłącznik nadmiarowo - prądowy bez członu zwarciovęgo (ogranicznik mocy)	12.5	na zewnątrz budynku	bezpośredni	Energia elektryczna czynna pobrana, Straty nieobecne/ pomijalnie małe
	projektowane złącze kablowe	mieszkanie	4	3 fazy	25	wyłącznik nadmiarowo - prądowy bez członu zwarciovęgo (ogranicznik mocy)	12.5	na zewnątrz budynku	bezpośredni	Energia elektryczna czynna pobrana, Straty nieobecne/ pomijalnie małe



Numer P/24/082469	Miejscowość Gdynia	Data 04-12-2024
-------------------	--------------------	-----------------

WARUNKI PRZYŁĄCZENIA

DO SIECI ELEKTROENERGETYCZNEJ ENERGA-OPERATOR SA

Oddział w Gdańsku

1. Przyłączany obiekt:
Nazwa: Budynek wielorodzinny z lokalem usługowym w parterze - A10
Adres (Nr działki): Mechelinki, ul. Zatokowa
gm. Kosakowo , działka numer 0002-192/71
2. Grupa przyłączeniowa: grupa IV
3. Moc przyłączeniowa: 48 kW
W tym:
projektowane złącze kablowe 48 kW
4. Miejsce przyłączenia:
GPZ - PZ PLATYNOWA HYDROFORNIA [T324335]
Linia 15 kV 5601 kier. T-4531 POGÓRZE PUŁASKIEGO [T324335-11]
Stacja SN/nn []
Obwód nn []
Obiekt Odcinek kablowy [SN] [5708-2]
5. Miejsce dostarczania energii elektrycznej:
0;
zaciski prądowe na wyjściu przewodów od zabezpieczeń głównych w złączu, w kierunku instalacji przyłączanej;
6. Rodzaj przyłącza: kablowe
7. Zakres prac niezbędnych do realizacji przyłączenia oraz wymagania w zakresie wyposażenia niezbędnego do współpracy z siecią:
7.1. Zakres inwestycji realizowanych przez ENERGA-OPERATOR SA
7.1.1. Urządzenia WN i SN:
Realizacja wg WBS-B/21/095853.
7.1.2. Stacja transformatorowa:
Realizacja wg WBS-B/21/095853.
7.1.3. Urządzenia nn:
Realizacja wg WBS-B/21/096046.
7.1.4. Wyposażenie urządzeń, instalacji lub sieci, niezbędne do współpracy z siecią, do której instalacje lub sieci są przyłączane:
-
7.1.5. Zabezpieczenie sieci przed zakłóceniami elektrycznymi powodowanymi przez urządzenia, instalacje lub sieci wnioskodawcy:
-
7.1.6. Dostosowanie przyłączanych urządzeń, instalacji lub sieci do systemów sterowania dyspozytorskiego:
-
7.1.7. Demontaże:
-
7.2. Zakres inwestycji realizowanych przez Podmiot Przyłączany:
Wykonać wewnętrzną linię zasilającą z projektowanego złącza kablowego (realizacja wg WBS-B/21/096046) do szafek pomiarowych na zewnątrz zgłaszanego budynku. Wykonanie instalacji powinno być potwierdzone w "Oświadczeniu o gotowości instalacji przyłączanej".
8. Wymagany stopień skompensowania mocy biernej:
 $\text{tg}\varphi \text{ QI: } 0.4$
 $\text{tg}\varphi \text{ QIV: } 0$
9. Wymagania dotyczące układu pomiarowo-rozliczeniowego i systemu pomiarowo-rozliczeniowego:
9.1. Miejsce zainstalowania:
Zgodnie z załącznikiem nr 1.
9.2. Rodzaj i prąd znamionowy oraz miejsce usytuowania zabezpieczenia przedlicznikowego / głównego:
Zgodnie z załącznikiem nr 1 zainstalowane na tablicach pomiarowych.
9.3. Sposób pomiaru: Zgodnie z załącznikiem nr 1.



- 9.4. Rodzaj mierzonej energii: Zgodnie z załącznikiem nr 1.
- 9.5. Przystosowanie układów pomiarowo-rozliczeniowych do systemów zdalnego odczytu danych pomiarowych: Zgodnie z systemem zdalnego odczytu liczników ENERGA-OPERATOR SA.
- 9.6. Wymagania dodatkowe:
- Dla pomiaru pośredniego lub półpośredniego, zastosować odpowiednie przekładniki i listwę kontrolno-pomiarową a w obwodach wtórnych pomiaru wykonać zabezpieczenie obwodów napięciowych liczników oraz optyczną sygnalizację zaniku napięcia.
 - Dla poszczególnych etapów budowy przewidzieć pomiar dostosowany do poboru mocy.
 - Urządzenia pomiarowe winny być osłonięte i przystosowane do oplombowania.
 - Wymagania techniczne dla układów transmisji danych pomiarowych określone są w Instrukcji Ruchu i Eksploatacji Sieci Dystrybucyjnej ENERGA-OPERATOR SA
 - Zaleca się zgrupowanie układów pomiarowych w tablicach rozdzielczych budynku lub w wydzielonych w tym celu pomieszczeniach dostępnych dla służb Operatora.
 - W celu zapewnienia możliwości instalacji systemu zdalnego odczytu układów pomiarowych należy
 - W miejscach grupowania liczników lub w tablicach rozdzielczych budynku przewidzieć miejsce do zainstalowania koncentratorów.
 - Od liczników do koncentratorów oraz od koncentratorów do tablicy głównej, złącza kablowego oraz anten systemu zdalnego odczytu należy ułożyć dodatkowe rury przeznaczone do zainstalowania przewodów komunikacyjnych łączących układy pomiarowe z układem transmisji danych pomiarowych.
 - inne:
 -
10. Dane dotyczące sieci oraz parametry w zakresie elektroenergetycznej automatyki zabezpieczeniowej i systemowej
- 10.1. Dotyczy sieci o napięciu do 1 kV:
- Układ sieci TN-C
 - Napięcie znamionowe sieci 0,4 kV
 - Maksymalny prąd zwarcia w sieci 26 kA
Rzeczywistą wartość prądu zwarcia oblicza projektant.
 - System ochrony od porażeń Samoczynne wyłączenie zasilania
- 10.2. Dotyczy sieci o napięciu powyżej 1 kV:
- Sposób pracy punktu neutralnego sieci -
 - Napięcie znamionowe sieci - kV
 - Prąd zwarcia doziemnego - A
 - Czas wyłączenia zwarcia doziemnego - s
 - Moc zwarcia na szynach 15 kV - MVA
 - Czas wyłączenia zwarcia wielofazowego - s
- w stacji 110/15 kV GPZ PZ PLATYNOWA HYDROFORNIA
- Rzeczywistą wartość prądu zwarcia wielofazowego oblicza projektant na podstawie mocy zwarciaowej.
- System ochrony od porażeń uziemienie ochronne
- 10.3. Inne:
 -
 -
11. Dane znamionowe urządzeń, instalacji i sieci oraz dopuszczalne graniczne parametry ich pracy
- | Rodzaj urządzenia/instalacji/sieci | Napięcie znam. [kV] | Moc znam. [kW] | Prąd rozruchu [A] |
|--|---------------------|----------------|-------------------|
| 12. Inne ustalenia: | | | |
| 12.1. Dotyczy projektu budowlanego:
Realizacja wg WBS-B/21/095853. Realizacja wg WBS-B/21/096046. | | | |
| 12.2. Dotyczy współpracy ruchowej:
- | | | |
| 12.3. Dotyczy umowy o przyłączenie:
- | | | |
| 12.4. Inne wymagania:
- | | | |



13. Użytkowane urządzenia elektryczne powinny spełniać wymagania określone w obowiązujących przepisach dotyczących kompatybilności elektromagnetycznej.
14. Przy realizacji niniejszych warunków przyłączenia należy uwzględnić wymagania określone w Instrukcji Ruchu i Eksploatacji Sieci Dystrybucyjnej obowiązującej na terenie działania ENERGA-OPERATOR SA.
15. Standardy jakościowe energii elektrycznej określa Rozporządzenie Ministra Gospodarki z dnia 4 maja 2007 roku (Dz.U. Nr 93 poz. 623 z 2007 r.).
ENERGA-OPERATOR SA nie zapewnia bezprzerwowej dostawy energii do sieci elektroenergetycznej dla ww. obiektu. Należy liczyć się z możliwością przerw w dostawie energii elektrycznej. Bezprzerwową dostawę energii elektrycznej można zapewnić jedynie poprzez zainstalowanie własnego źródła energii (np. agregatu prądotwórczego, urządzenia UPS, itp.) po uprzednim uzgodnieniu warunków jego instalacji z ENERGA-OPERATOR SA Oddział w Gdańsku
16. Zawarcie umowy o przyłączenie stanowi podstawę do rozpoczęcia realizacji prac projektowych i budowlano-montażowych, na zasadach określonych w tej umowie. Projekt umowy o przyłączenie stanowi załącznik do niniejszych warunków.
17. Warunki przyłączenia są ważne 2 lata od dnia ich doręczenia.
Po zawarciu umowy o przyłączenie warunki przyłączenia ważne są w okresie obowiązywania umowy o przyłączenie.
18. Działając na podstawie art. 7 ust. 14 ustawy z dnia 10 kwietnia 1997 roku – Prawo energetyczne (Dz. U. nr 54 poz. 348 z późn. zm.) w związku z art. 34 ust. 3 pkt 3 ustawy z dnia 7 lipca 1994 roku (Dz. U. nr 89 poz. 414 z późn. zm.) ENERGA-OPERATOR SA oświadcza, że zapewni dostawę energii dla obiektu przyłączanego:
- po przyłączeniu obiektu do sieci elektroenergetycznej na podstawie niniejszych warunków przyłączenia oraz w oparciu o umowę o przyłączenie, jaka zostanie zawarta pomiędzy Podmiotem Przyłączanym a ENERGA – OPERATOR SA,
- po zawarciu umowy o świadczenie usług dystrybucji lub umowy kompleksowej.
Niniejsze oświadczenie jest oświadczeniem w rozumieniu art. 34 ust. 3, pkt. 3 ustawy - Prawo budowlane.

Szeszko Adrian

OPRACOWAŁ

tel.

ZATWIERDZIŁ

Inżynier Wiodący
ds. Przyłączeń

Adrian Szeszko

- Otrzymują:
1. Wnioskodawca
 2. ENERGA-OPERATOR SA Oddział w Gdańsku Rejon Dystrybucji w Gdyni
ul. Morska 118c, 81-225 Gdynia



Numer P/24/082469	Miejscowość Gdynia	Data 04-12-2024
-------------------	--------------------	-----------------

WARUNKI PRZYŁĄCZENIA

DO SIECI ELEKTROENERGETYCZNEJ ENERGA-OPERATOR SA

Oddział w Gdańsku

ZAŁĄCZNIK nr 1

Zestawienie mocy przyłączeniowych i zabezpieczeń przedlicznikowych w lokalach.

1. Przyłączany obiekt:

Nazwa: Budynek wielorodzinny z lokalem usługowym w parterze - A10

Adres (Nr działki): Mechelinki, ul. Zatokowa
gm. Kosakowo, działka numer 0002-192/71

Numer budynku	Miejsce dostarczenia	Typ odbioru	Ilość	Rodzaj instalacji	Wielkość zabezpieczenia	Rodzaj zabezpieczenia	Moc przyłączeniowa dla lokalu	Miejsce zainstalowania pomiaru	Rodzaj pomiaru	Funkcje pomiarowe licznika
		-	Szt.	-	A		kW			
	projektowane złącze kablowe	potrzeby administracyjne	1	1 faza	16	wyłącznik nadmiarowo - prądowy bez członu zwarciovowego (ogranicznik mocy)	2.5	na zewnątrz budynku	bezpośredni	Energia elektryczna czynna pobrana, Straty nieobecne/pomijalnie małe
	projektowane złącze kablowe	lokal usługowy	1	3 fazy	25	wyłącznik nadmiarowo - prądowy bez członu zwarciovowego (ogranicznik mocy)	12.5	na zewnątrz budynku	bezpośredni	Energia elektryczna czynna pobrana, Straty nieobecne/pomijalnie małe
	projektowane złącze kablowe	mieszkanie	4	3 fazy	25	wyłącznik nadmiarowo - prądowy bez członu zwarciovowego (ogranicznik mocy)	12.5	na zewnątrz budynku	bezpośredni	Energia elektryczna czynna pobrana, Straty nieobecne/pomijalnie małe



Numer P/24/071555	Miejscowość Gdynia	Data 15-10-2024
-------------------	--------------------	-----------------

WARUNKI PRZYŁĄCZENIA

DO SIECI ELEKTROENERGETYCZNEJ ENERGA-OPERATOR SA

Oddział w Gdańsku

1. Przyłączany obiekt:
Nazwa: Budynek wielorodzinny z lokalem usługowym w parterze - A11
Adres (Nr działki): Mechelinki, ul. Zatokowa
gm. Kosakowo , działka numer 0002-192/72
2. Grupa przyłączeniowa: grupa IV
3. Moc przyłączeniowa: 48 kW
W tym:
projektowane złącze kablowe 48 kW
4. Miejsce przyłączenia:
GPZ - PZ PLATYNOWA HYDROFORNIA [T324335]
Linia 15 kV 5601 kier. T-4531 POGÓRZE PUŁASKIEGO [T324335-11]
Stacja SN/nn []
Obwód nn []
Obiekt Odcinek kablowy [SN] [5708-2]
5. Miejsce dostarczania energii elektrycznej:
0;
zaciski prądowe na wyjściu przewodów od zabezpieczeń głównych w złączu, w kierunku instalacji przyłączanej;
6. Rodzaj przyłącza: kablowe
7. Zakres prac niezbędnych do realizacji przyłączenia oraz wymagania w zakresie wyposażenia niezbędnego do współpracy z siecią:
7.1. Zakres inwestycji realizowanych przez ENERGA-OPERATOR SA
7.1.1. Urządzenia WN i SN:
Realizacja wg WBS-B/21/095853.
7.1.2. Stacja transformatorowa:
Realizacja wg WBS-B/21/095853.
7.1.3. Urządzenia nn:
Realizacja wg WBS-B/21/096046.
7.1.4. Wyposażenie urządzeń, instalacji lub sieci, niezbędne do współpracy z siecią, do której instalacje lub sieci są przyłączane:
-
7.1.5. Zabezpieczenie sieci przed zakłóceniami elektrycznymi powodowanymi przez urządzenia, instalacje lub sieci wnioskodawcy:
-
7.1.6. Dostosowanie przyłączanych urządzeń, instalacji lub sieci do systemów sterowania dyspozytorskiego:
-
7.1.7. Demontaże:
-
7.2. Zakres inwestycji realizowanych przez Podmiot Przyłączany:
Wykonać wewnętrzną linię zasilającą z projektowanego złącza kablowego (realizacja wg WBS-B/21/096046) do szafek pomiarowych na zewnątrz zgłaszanego budynku. Wykonanie instalacji powinno być potwierdzone w "Oświadczeniu o gotowości instalacji przyłączanej".
8. Wymagany stopień skompensowania mocy biernej:
 $\text{tg}\varphi \text{ QI: } 0.4$
 $\text{tg}\varphi \text{ QIV: } 0$
9. Wymagania dotyczące układu pomiarowo-rozliczeniowego i systemu pomiarowo-rozliczeniowego:
9.1. Miejsce zainstalowania:
Zgodnie z załącznikiem nr 1.
9.2. Rodzaj i prąd znamionowy oraz miejsce usytuowania zabezpieczenia przedlicznikowego / głównego:
Zgodnie z załącznikiem nr 1 zainstalowane na tablicach pomiarowych.
9.3. Sposób pomiaru: Zgodnie z załącznikiem nr 1.



- 9.4. Rodzaj mierzonej energii: Zgodnie z załącznikiem nr 1.
- 9.5. Przystosowanie układów pomiarowo-rozliczeniowych do systemów zdalnego odczytu danych pomiarowych: Zgodnie z systemem zdalnego odczytu liczników ENERGA-OPERATOR SA.
- 9.6. Wymagania dodatkowe:
- Dla pomiaru pośredniego lub półpośredniego, zastosować odpowiednie przekładniki i listwę kontrolno-pomiarową a w obwodach wtórnych pomiaru wykonać zabezpieczenie obwodów napięciowych liczników oraz optyczną sygnalizację zaniku napięcia.
 - Dla poszczególnych etapów budowy przewidzieć pomiar dostosowany do poboru mocy.
 - Urządzenia pomiarowe winny być osłonięte i przystosowane do oplombowania.
 - Wymagania techniczne dla układów transmisji danych pomiarowych określone są w Instrukcji Ruchu i Eksploatacji Sieci Dystrybucyjnej ENERGA-OPERATOR SA
 - Zaleca się zgrupowanie układów pomiarowych w tablicach rozdzielczych budynku lub w wydzielonych w tym celu pomieszczeniach dostępnych dla służb Operatora.
 - W celu zapewnienia możliwości instalacji systemu zdalnego odczytu układów pomiarowych należy
 - W miejscach grupowania liczników lub w tablicach rozdzielczych budynku przewidzieć miejsce do zainstalowania koncentratorów.
 - Od liczników do koncentratorów oraz od koncentratorów do tablicy głównej, złącza kablowego oraz anten systemu zdalnego odczytu należy ułożyć dodatkowe rury przeznaczone do zainstalowania przewodów komunikacyjnych łączących układy pomiarowe z układem transmisji danych pomiarowych.
 - inne:
 -
10. Dane dotyczące sieci oraz parametry w zakresie elektroenergetycznej automatyki zabezpieczeniowej i systemowej
- 10.1. Dotyczy sieci o napięciu do 1 kV:
- Układ sieci TN-C
 - Napięcie znamionowe sieci 0,4 kV
 - Maksymalny prąd zwarcia w sieci 26 kA
Rzeczywistą wartość prądu zwarcia oblicza projektant.
 - System ochrony od porażeń Samoczynne wyłączenie zasilania
- 10.2. Dotyczy sieci o napięciu powyżej 1 kV:
- Sposób pracy punktu neutralnego sieci -
 - Napięcie znamionowe sieci - kV
 - Prąd zwarcia doziemnego - A
 - Czas wyłączenia zwarcia doziemnego - s
 - Moc zwarcia na szynach 15 kV - MVA
 - Czas wyłączenia zwarcia wielofazowego - s
- w stacji 110/15 kV GPZ PZ PLATYNOWA HYDROFORNIA
- Rzeczywistą wartość prądu zwarcia wielofazowego oblicza projektant na podstawie mocy zwarciaowej.
- System ochrony od porażeń uziemienie ochronne
- 10.3. Inne:
 -
 -
11. Dane znamionowe urządzeń, instalacji i sieci oraz dopuszczalne graniczne parametry ich pracy
- | Rodzaj urządzenia/instalacji/sieci | Napięcie znam. [kV] | Moc znam. [kW] | Prąd rozruchu [A] |
|--|---------------------|----------------|-------------------|
| 12. Inne ustalenia: | | | |
| 12.1. Dotyczy projektu budowlanego:
Realizacja wg WBS-B/21/095853. Realizacja wg WBS-B/21/096046. | | | |
| 12.2. Dotyczy współpracy ruchowej:
- | | | |
| 12.3. Dotyczy umowy o przyłączenie:
- | | | |
| 12.4. Inne wymagania:
- | | | |



13. Użytkowane urządzenia elektryczne powinny spełniać wymagania określone w obowiązujących przepisach dotyczących kompatybilności elektromagnetycznej.
14. Przy realizacji niniejszych warunków przyłączenia należy uwzględnić wymagania określone w Instrukcji Ruchu i Eksploatacji Sieci Dystrybucyjnej obowiązującej na terenie działania ENERGA-OPERATOR SA.
15. Standardy jakościowe energii elektrycznej określa Rozporządzenie Ministra Gospodarki z dnia 4 maja 2007 roku (Dz.U. Nr 93 poz. 623 z 2007 r.).
ENERGA-OPERATOR SA nie zapewnia bezprzerwowej dostawy energii do sieci elektroenergetycznej dla ww. obiektu. Należy liczyć się z możliwością przerw w dostawie energii elektrycznej. Bezprzerwową dostawę energii elektrycznej można zapewnić jedynie poprzez zainstalowanie własnego źródła energii (np. agregatu prądotwórczego, urządzenia UPS, itp.) po uprzednim uzgodnieniu warunków jego instalacji z ENERGA-OPERATOR SA Oddział w Gdańsku
16. Zawarcie umowy o przyłączenie stanowi podstawę do rozpoczęcia realizacji prac projektowych i budowlano-montażowych, na zasadach określonych w tej umowie. Projekt umowy o przyłączenie stanowi załącznik do niniejszych warunków.
17. Warunki przyłączenia są ważne 2 lata od dnia ich doręczenia.
Po zawarciu umowy o przyłączenie warunki przyłączenia ważne są w okresie obowiązywania umowy o przyłączenie.
18. Działając na podstawie art. 7 ust. 14 ustawy z dnia 10 kwietnia 1997 roku – Prawo energetyczne (Dz. U. nr 54 poz. 348 z późn. zm.) w związku z art. 34 ust. 3 pkt 3 ustawy z dnia 7 lipca 1994 roku (Dz. U. nr 89 poz. 414 z późn. zm.) ENERGA-OPERATOR SA oświadcza, że zapewni dostawę energii dla obiektu przyłączanego:
- po przyłączeniu obiektu do sieci elektroenergetycznej na podstawie niniejszych warunków przyłączenia oraz w oparciu o umowę o przyłączenie, jaka zostanie zawarta pomiędzy Podmiotem Przyłączanym a ENERGA – OPERATOR SA,
- po zawarciu umowy o świadczenie usług dystrybucji lub umowy kompleksowej.
Niniejsze oświadczenie jest oświadczeniem w rozumieniu art. 34 ust. 3, pkt. 3 ustawy - Prawo budowlane.

Szeszko Adrian

OPRACOWAŁ

tel.

Inżynier Wiodący
ds. Przyłączeń

Adrian Szeszko

ZATWIERDZIŁ

Otrzymują:

1. Wnioskodawca
2. ENERGA-OPERATOR SA Oddział w Gdańsku Rejon Dystrybucji w Gdyni
ul. Morska 118c, 81-225 Gdynia

Tom. Wołowski



Numer P/24/071555	Miejscowość Gdynia	Data 15-10-2024
-------------------	--------------------	-----------------

WARUNKI PRZYŁĄCZENIA

DO SIECI ELEKTROENERGETYCZNEJ ENERGA-OPERATOR SA

Oddział w Gdańsku

ZALĄCZNIK nr 1

Zestawienie mocy przyłączeniowych i zabezpieczeń przedlicznikowych w lokalach.

1. Przyłączany obiekt:

Nazwa: Budynek wielorodzinny z lokalem usługowym w parterze - A11

Adres (Nr działki): Mechelinki, ul. Zatokowa
gm. Kosakowo, działka numer 0002-192/72

Numer budynku	Miejsce dostarczenia	Typ odbioru	Ilość	Rodzaj instalacji	Wielkość zabezpieczenia	Rodzaj zabezpieczenia	Moc przyłączeniowa dla lokalu	Miejsce zainstalowania pomiaru	Rodzaj pomiaru	Funkcje pomiarowe licznika
		-	Szt.	-	A		kW			
	projektowane złącze kablowe	Administracja	1	1 faza	16	wyłącznik nadmiarowo - prądowy bez członu zwarciovęgo (ogranicznik mocy)	2.5	na zewnątrz budynku	bezpośredni	Energia elektryczna czynna pobrana, Straty nieobecne/ pomijalnie małe
	projektowane złącze kablowe	lokal usługowy	1	3 fazy	25	wyłącznik nadmiarowo - prądowy bez członu zwarciovęgo (ogranicznik mocy)	12.5	na zewnątrz budynku	bezpośredni	Energia elektryczna czynna pobrana, Straty nieobecne/ pomijalnie małe
	projektowane złącze kablowe	mieszkanie	4	3 fazy	25	wyłącznik nadmiarowo - prądowy bez członu zwarciovęgo (ogranicznik mocy)	12.5	na zewnątrz budynku	bezpośredni	Energia elektryczna czynna pobrana, Straty nieobecne/ pomijalnie małe

6



Numer P/24/071557	Miejscowość Gdynia	Data 16-10-2024
-------------------	--------------------	-----------------

WARUNKI PRZYŁĄCZENIA

DO SIECI ELEKTROENERGETYCZNEJ ENERGA-OPERATOR SA

Oddział w Gdańsku

1. Przyłączany obiekt:
Nazwa: Budynek wielorodzinny z lokalem usługowym w parterze - A12
Adres (Nr działki): Mechelinki, ul. Zatokowa
gm. Kosakowo , działka numer 0002-192/72
2. Grupa przyłączeniowa: grupa IV
3. Moc przyłączeniowa: 48 kW
W tym:
projektowane złącze kablowe 48 kW
4. Miejsce przyłączenia:
GPZ - PZ PLATYNOWA HYDROFORNIA [T324335]
Linia 15 kV 5601 kier. T-4531 POGÓRZE PUŁASKIEGO [T324335-11]
Stacja SN/nn []
Obwód nn []
Obiekt Odcinek kablowy [SN] [5708-2]
5. Miejsce dostarczania energii elektrycznej:
0;
zaciski prądowe na wyjściu przewodów od zabezpieczeń głównych w złączu, w kierunku instalacji przyłączanej;
6. Rodzaj przyłącza: kablowe
7. Zakres prac niezbędnych do realizacji przyłączenia oraz wymagania w zakresie wyposażenia niezbędnego do współpracy z siecią:
7.1. Zakres inwestycji realizowanych przez ENERGA-OPERATOR SA
7.1.1. Urządzenia WN i SN:
Realizacja wg WBS-B/21/095853.
7.1.2. Stacja transformatorowa:
Realizacja wg WBS-B/21/095853.
7.1.3. Urządzenia nn:
Realizacja wg WBS-B/21/096046.
7.1.4. Wyposażenie urządzeń, instalacji lub sieci, niezbędne do współpracy z siecią, do której instalacje lub sieci są przyłączane:
-
7.1.5. Zabezpieczenie sieci przed zakłóceniami elektrycznymi powodowanymi przez urządzenia, instalacje lub sieci wnioskodawcy:
-
7.1.6. Dostosowanie przyłączanych urządzeń, instalacji lub sieci do systemów sterowania dyspozytorskiego:
-
7.1.7. Demontaże:
-
7.2. Zakres inwestycji realizowanych przez Podmiot Przyłączany:
Wykonać wewnętrzną linię zasilającą z projektowanego złącza kablowego (realizacja wg WBS-B/21/096046) do szafek pomiarowych na zewnątrz zgłaszanego budynku. Wykonanie instalacji powinno być potwierdzone w "Oświadczeniu o gotowości instalacji przyłączanej".
8. Wymagany stopień skompensowania mocy bierniej:
 $\text{tg}\varphi \text{ QI: } 0.4$
 $\text{tg}\varphi \text{ QIV: } 0$
9. Wymagania dotyczące układu pomiarowo-rozliczeniowego i systemu pomiarowo-rozliczeniowego:
9.1. Miejsce zainstalowania:
Zgodnie z załącznikiem nr 1.
9.2. Rodzaj i prąd znamionowy oraz miejsce usytuowania zabezpieczenia przedlicznikowego / głównego:
Zgodnie z załącznikiem nr 1 zainstalowane na tablicach pomiarowych.
9.3. Sposób pomiaru: Zgodnie z załącznikiem nr 1.



- 9.4. Rodzaj mierzonej energii: Zgodnie z załącznikiem nr 1.
- 9.5. Przystosowanie układów pomiarowo-rozliczeniowych do systemów zdalnego odczytu danych pomiarowych: Zgodnie z systemem zdalnego odczytu liczników ENERGA-OPERATOR SA.
- 9.6. Wymagania dodatkowe:
- Dla pomiaru pośredniego lub półpośredniego, zastosować odpowiednie przekładniki i listwę kontrolno-pomiarową a w obwodach wtórnych pomiaru wykonać zabezpieczenie obwodów napięciowych liczników oraz optyczną sygnalizację zaniku napięcia.
 - Dla poszczególnych etapów budowy przewidzieć pomiar dostosowany do poboru mocy.
 - Urządzenia pomiarowe winny być osłonięte i przystosowane do oplombowania.
 - Wymagania techniczne dla układów transmisji danych pomiarowych określone są w Instrukcji Ruchu i Eksploatacji Sieci Dystrybucyjnej ENERGA-OPERATOR SA
 - Zaleca się zgrupowanie układów pomiarowych w tablicach rozdzielczych budynku lub w wydzielonych w tym celu pomieszczeniach dostępnych dla służb Operatora.
 - W celu zapewnienia możliwości instalacji systemu zdalnego odczytu układów pomiarowych należy
 - W miejscach grupowania liczników lub w tablicach rozdzielczych budynku przewidzieć miejsce do zainstalowania koncentratorów.
 - Od liczników do koncentratorów oraz od koncentratorów do tablicy głównej, złącza kablowego oraz anten systemu zdalnego odczytu należy ułożyć dodatkowe rury przeznaczone do zainstalowania przewodów komunikacyjnych łączących układy pomiarowe z układem transmisji danych pomiarowych.
 - inne:
 -
10. Dane dotyczące sieci oraz parametry w zakresie elektroenergetycznej automatyki zabezpieczeniowej i systemowej
- 10.1. Dotyczy sieci o napięciu do 1 kV:
- | | | | |
|----|---------------------------------|------|----|
| a) | Układ sieci | TN-C | |
| b) | Napięcie znamionowe sieci | 0,4 | kV |
| c) | Maksymalny prąd zwarcia w sieci | 26 | kA |
- Rzeczywistą wartość prądu zwarcia oblicza projektant.
- d) System ochrony od porażeń Samoczynne wyłączenie zasilania
- 10.2. Dotyczy sieci o napięciu powyżej 1 kV:
- | | | | |
|----|---------------------------------------|---|-----|
| a) | Sposób pracy punktu neutralnego sieci | - | |
| b) | Napięcie znamionowe sieci | - | kV |
| c) | Prąd zwarcia doziemnego | - | A |
| d) | Czas wyłączenia zwarcia doziemnego | - | s |
| e) | Moc zwarcia na szynach 15 kV | - | MVA |
| f) | Czas wyłączenia zwarcia wielofazowego | - | s |
- w stacji 110/15 kV GPZ PZ PLATYNOWA HYDROFORNIA
- Rzeczywistą wartość prądu zwarcia wielofazowego oblicza projektant na podstawie mocy zwarciaowej.
- g) System ochrony od porażeń uziemienie ochronne
- 10.3. Inne:
 -
 -
11. Dane znamionowe urządzeń, instalacji i sieci oraz dopuszczalne graniczne parametry ich pracy
- | Rodzaj urządzenia/instalacji/sieci | Napięcie znam. [kV] | Moc znam. [kW] | Prąd rozruchu [A] |
|---|---------------------|----------------|-------------------|
| 12. Inne ustalenia: | | | |
| 12.1. Dotyczy projektu budowlanego: | | | |
| Realizacja wg WBS-B/21/095853. Realizacja wg WBS-B/21/096046. | | | |
| 12.2. Dotyczy współpracy ruchowej: | | | |
| - | | | |
| 12.3. Dotyczy umowy o przyłączenie: | | | |
| - | | | |
| 12.4. Inne wymagania: | | | |
| - | | | |





13. Użytkowane urządzenia elektryczne powinny spełniać wymagania określone w obowiązujących przepisach dotyczących kompatybilności elektromagnetycznej.
14. Przy realizacji niniejszych warunków przyłączenia należy uwzględnić wymagania określone w Instrukcji Ruchu i Eksploatacji Sieci Dystrybucyjnej obowiązującej na terenie działania ENERGA-OPERATOR SA.
15. Standardy jakościowe energii elektrycznej określa Rozporządzenie Ministra Gospodarki z dnia 4 maja 2007 roku (Dz.U. Nr 93 poz. 623 z 2007 r.).
ENERGA-OPERATOR SA nie zapewnia bezprzerwowej dostawy energii do sieci elektroenergetycznej dla ww. obiektu. Należy liczyć się z możliwością przerw w dostawie energii elektrycznej. Bezprzerwową dostawę energii elektrycznej można zapewnić jedynie poprzez zainstalowanie własnego źródła energii (np. agregatu prądotwórczego, urządzenia UPS, itp.) po uprzednim uzgodnieniu warunków jego instalacji z ENERGA-OPERATOR SA Oddział w Gdańsku
16. Zawarcie umowy o przyłączenie stanowi podstawę do rozpoczęcia realizacji prac projektowych i budowlano-montażowych, na zasadach określonych w tej umowie. Projekt umowy o przyłączenie stanowi załącznik do niniejszych warunków.
17. Warunki przyłączenia są ważne 2 lata od dnia ich doręczenia.
Po zawarciu umowy o przyłączenie warunki przyłączenia ważne są w okresie obowiązywania umowy o przyłączenie.
18. Działając na podstawie art. 7 ust. 14 ustawy z dnia 10 kwietnia 1997 roku – Prawo energetyczne (Dz. U. nr 54 poz. 348 z późn. zm.) w związku z art. 34 ust. 3 pkt 3 ustawy z dnia 7 lipca 1994 roku (Dz. U. nr 89 poz. 414 z późn. zm.) ENERGA-OPERATOR SA oświadcza, że zapewni dostawę energii dla obiektu przyłączanego:
 - po przyłączeniu obiektu do sieci elektroenergetycznej na podstawie niniejszych warunków przyłączenia oraz w oparciu o umowę o przyłączenie, jaka zostanie zawarta pomiędzy Podmiotem Przyłączanym a ENERGA – OPERATOR SA,
 - po zawarciu umowy o świadczenie usług dystrybucji lub umowy kompleksowej.
 Niniejsze oświadczenie jest oświadczeniem w rozumieniu art. 34 ust. 3, pkt. 3 ustawy - Prawo budowlane.

Szeszko Adrian

OPRACOWAŁ

tel.

Inżynier Wiodący
ds. Przyłączeń

Adrian Szeszko

ZATWIERDZIŁ

Otrzymują:

1. Wnioskodawca
2. ENERGA-OPERATOR SA Oddział w Gdańsku Rejon Dystrybucji w Gdyni
ul. Morska 118c, 81-225 Gdynia



Numer P/24/071557	Miejscowość Gdynia	Data 16-10-2024
-------------------	--------------------	-----------------

WARUNKI PRZYŁĄCZENIA

DO SIECI ELEKTROENERGETYCZNEJ ENERGA-OPERATOR SA

Oddział w Gdańsku

ZALĄCZNIK nr 1

Zestawienie mocy przyłączeniowych i zabezpieczeń przedlicznikowych w lokalach.

1. Przyłączany obiekt:

Nazwa: Budynek wielorodzinny z lokalem usługowym w parterze - A12

Adres (Nr działki): Mechelinki , ul. Zatokowa
gm. Kosakowo, działka numer 0002-192/72

Numer budynku	Miejsce dostarczenia	Typ odbioru	Ilość	Rodzaj instalacji	Wielkość zabezpieczenia	Rodzaj zabezpieczenia	Moc przyłączeniowa dla lokalu	Miejsce zainstalowania pomiaru	Rodzaj pomiaru	Funkcje pomiarowe licznika
		-	Szt.	-	A		kW			
	projektowane złącze kablowe	Administracja	1	1 faza	16	wyłącznik nadmiarowo - prądowy bez członu zwarcowego (ogranicznik mocy)	2.5	na zewnątrz budynku	bezpośredni	Energia elektryczna czynna pobrana, Straty nieobecne/ pomijalnie małe
	projektowane złącze kablowe	lokal usługowy	1	3 fazy	25	wyłącznik nadmiarowo - prądowy bez członu zwarcowego (ogranicznik mocy)	12.5	na zewnątrz budynku	bezpośredni	Energia elektryczna czynna pobrana, Straty nieobecne/ pomijalnie małe
	projektowane złącze kablowe	mieszkanie	4	3 fazy	25	wyłącznik nadmiarowo - prądowy bez członu zwarcowego (ogranicznik mocy)	12.5	na zewnątrz budynku	bezpośredni	Energia elektryczna czynna pobrana, Straty nieobecne/ pomijalnie małe

6



Numer P/24/071559	Miejscowość Gdynia	Data 16-10-2024
-------------------	--------------------	-----------------

WARUNKI PRZYŁĄCZENIA

DO SIECI ELEKTROENERGETYCZNEJ ENERGA-OPERATOR SA

Oddział w Gdańsku

1. Przyłączany obiekt:
Nazwa: Budynek wielorodzinny z lokalem usługowym w parterze - A13
Adres (Nr działki): Mechelinki, ul. Zatokowa
gm. Kosakowo, działka numer 0002-192/71
2. Grupa przyłączeniowa: grupa IV
3. Moc przyłączeniowa: 48 kW
W tym:
projektowane złącze kablowe 48 kW
4. Miejsce przyłączenia:
GPZ - PZ PLATYNOWA HYDROFORNIA [T324335]
Linia 15 kV 5601 kier. T-4531 POGÓRZE PUŁASKIEGO [T324335-11]
Stacja SN/nn []
Obwód nn []
Obiekt Odcinek kablowy [SN] [5708-2]
5. Miejsce dostarczania energii elektrycznej:
0;
6. Rodzaj przyłącza: kablowe
7. Zakres prac niezbędnych do realizacji przyłączenia oraz wymagania w zakresie wyposażenia niezbędnego do współpracy z siecią:
7.1. Zakres inwestycji realizowanych przez ENERGA-OPERATOR SA
7.1.1. Urządzenia WN i SN:
Realizacja wg WBS-B/21/095853.
7.1.2. Stacja transformatorowa:
Realizacja wg WBS-B/21/095853.
7.1.3. Urządzenia nn:
Realizacja wg WBS-B/21/096046.
7.1.4. Wyposażenie urządzeń, instalacji lub sieci, niezbędne do współpracy z siecią, do której instalacje lub sieci są przyłączane:
-
7.1.5. Zabezpieczenie sieci przed zakłóceniami elektrycznymi powodowanymi przez urządzenia, instalacje lub sieci wnioskodawcy:
-
7.1.6. Dostosowanie przyłączanych urządzeń, instalacji lub sieci do systemów sterowania dyspozytorskiego:
-
7.1.7. Demontaże:
-
7.2. Zakres inwestycji realizowanych przez Podmiot Przyłączany:
Wykonać wewnętrzną linię zasilającą z projektowanego złącza kablowego (realizacja wg WBS-B/21/096046) do szafek pomiarowych na zewnątrz zgłaszanego budynku. Wykonanie instalacji powinno być potwierdzone w "Oświadczeniu o gotowości instalacji przyłączanej".
8. Wymagany stopień skompensowania mocy biernej:
 $\text{tg}\varphi \text{ QI: } 0.4$
 $\text{tg}\varphi \text{ QIV: } 0$
9. Wymagania dotyczące układu pomiarowo-rozliczeniowego i systemu pomiarowo-rozliczeniowego:
9.1. Miejsce zainstalowania:
Zgodnie z załącznikiem nr 1.
9.2. Rodzaj i prąd znamionowy oraz miejsce usytuowania zabezpieczenia przedlicznikowego / głównego:
Zgodnie z załącznikiem nr 1 zainstalowane na tablicach pomiarowych.
9.3. Sposób pomiaru: Zgodnie z załącznikiem nr 1.



- 9.4. Rodzaj mierzonej energii: Zgodnie z załącznikiem nr 1.
- 9.5. Przystosowanie układów pomiarowo-rozliczeniowych do systemów zdalnego odczytu danych pomiarowych: Zgodnie z systemem zdalnego odczytu liczników ENERGA-OPERATOR SA.
- 9.6. Wymagania dodatkowe:
- Dla pomiaru pośredniego lub półpośredniego, zastosować odpowiednie przekładniki i listwę kontrolno-pomiarową a w obwodach wtórnych pomiaru wykonać zabezpieczenie obwodów napięciowych liczników oraz optyczną sygnalizację zaniku napięcia.
 - Dla poszczególnych etapów budowy przewidzieć pomiar dostosowany do poboru mocy.
 - Urządzenia pomiarowe winny być osłonięte i przystosowane do oplombowania.
 - Wymagania techniczne dla układów transmisji danych pomiarowych określone są w Instrukcji Ruchu i Eksploatacji Sieci Dystrybucyjnej ENERGA-OPERATOR SA
 - Zaleca się zgrupowanie układów pomiarowych w tablicach rozdzielczych budynku lub w wydzielonych w tym celu pomieszczeniach dostępnych dla służb Operatora.
 - W celu zapewnienia możliwości instalacji systemu zdalnego odczytu układów pomiarowych należy
 - W miejscach grupowania liczników lub w tablicach rozdzielczych budynku przewidzieć miejsce do zainstalowania koncentratorów.
 - Od liczników do koncentratorów oraz od koncentratorów do tablicy głównej, złącza kablowego oraz anten systemu zdalnego odczytu należy ułożyć dodatkowe rury przeznaczone do zainstalowania przewodów komunikacyjnych łączących układy pomiarowe z układem transmisji danych pomiarowych.
 - inne:
 -
10. Dane dotyczące sieci oraz parametry w zakresie elektroenergetycznej automatyki zabezpieczeniowej i systemowej
- 10.1. Dotyczy sieci o napięciu do 1 kV:
- Układ sieci TN-C
 - Napięcie znamionowe sieci 0,4 kV
 - Maksymalny prąd zwarcia w sieci 26 kA
Rzeczywistą wartość prądu zwarcia oblicza projektant.
 - System ochrony od porażeń Samoczynne wyłączenie zasilania
- 10.2. Dotyczy sieci o napięciu powyżej 1 kV:
- Sposób pracy punktu neutralnego sieci -
 - Napięcie znamionowe sieci - kV
 - Prąd zwarcia doziemnego - A
 - Czas wyłączenia zwarcia doziemnego - s
 - Moc zwarcia na szynach 15 kV - MVA
 - Czas wyłączenia zwarcia wielofazowego - s
- w stacji 110/15 kV GPZ PZ PLATYNOWA HYDROFORNIA
- Rzeczywistą wartość prądu zwarcia wielofazowego oblicza projektant na podstawie mocy zwarciaowej.
- System ochrony od porażeń uziemienie ochronne
- 10.3. Inne:
-
-
11. Dane znamionowe urządzeń, instalacji i sieci oraz dopuszczalne graniczne parametry ich pracy
- | Rodzaj urządzenia/instalacji/sieci | Napięcie znam. [kV] | Moc znam. [kW] | Prąd rozruchu [A] |
|--|---------------------|----------------|-------------------|
| 12. Inne ustalenia: | | | |
| 12.1. Dotyczy projektu budowlanego:
Realizacja wg WBS-B/21/095853. Realizacja wg WBS-B/21/096046. | | | |
| 12.2. Dotyczy współpracy ruchowej:
- | | | |
| 12.3. Dotyczy umowy o przyłączenie:
- | | | |
| 12.4. Inne wymagania:
- | | | |



13. Użytkowane urządzenia elektryczne powinny spełniać wymagania określone w obowiązujących przepisach dotyczących kompatybilności elektromagnetycznej.
14. Przy realizacji niniejszych warunków przyłączenia należy uwzględnić wymagania określone w Instrukcji Ruchu i Eksploatacji Sieci Dystrybucyjnej obowiązującej na terenie działania ENERGA-OPERATOR SA.
15. Standardy jakościowe energii elektrycznej określa Rozporządzenie Ministra Gospodarki z dnia 4 maja 2007 roku (Dz.U. Nr 93 poz. 623 z 2007 r.).
ENERGA-OPERATOR SA nie zapewnia bezprzerwowej dostawy energii do sieci elektroenergetycznej dla ww. obiektu. Należy liczyć się z możliwością przerw w dostawie energii elektrycznej. Bezprzerwową dostawę energii elektrycznej można zapewnić jedynie poprzez zainstalowanie własnego źródła energii (np. agregatu prądotwórczego, urządzenia UPS, itp.) po uprzednim uzgodnieniu warunków jego instalacji z ENERGA-OPERATOR SA Oddział w Gdańsku
16. Zawarcie umowy o przyłączenie stanowi podstawę do rozpoczęcia realizacji prac projektowych i budowlano-montażowych, na zasadach określonych w tej umowie. Projekt umowy o przyłączenie stanowi załącznik do niniejszych warunków.
17. Warunki przyłączenia są ważne 2 lata od dnia ich doręczenia.
Po zawarciu umowy o przyłączenie warunki przyłączenia ważne są w okresie obowiązywania umowy o przyłączenie.
18. Działając na podstawie art. 7 ust. 14 ustawy z dnia 10 kwietnia 1997 roku – Prawo energetyczne (Dz. U. nr 54 poz. 348 z późn. zm.) w związku z art. 34 ust. 3 pkt 3 ustawy z dnia 7 lipca 1994 roku (Dz. U. nr 89 poz. 414 z późn. zm.) ENERGA-OPERATOR SA oświadcza, że zapewni dostawę energii dla obiektu przyłączanego:
- po przyłączeniu obiektu do sieci elektroenergetycznej na podstawie niniejszych warunków przyłączenia oraz w oparciu o umowę o przyłączenie, jaka zostanie zawarta pomiędzy Podmiotem Przyłączanym a ENERGA – OPERATOR SA,
- po zawarciu umowy o świadczenie usług dystrybucji lub umowy kompleksowej.
Niniejsze oświadczenie jest oświadczeniem w rozumieniu art. 34 ust. 3, pkt. 3 ustawy - Prawo budowlane.

Szeszko Adrian

Inżynier Wiodący
ds. Przyłączeń

OPRACOWAŁ

ZATWIERDZIŁ

tel.

Adrian Szeszko

Otrzymują:

1. Wnioskodawca
2. ENERGA-OPERATOR SA Oddział w Gdańsku Rejon Dystrybucji w Gdyni
ul. Morska 118c, 81-225 Gdynia

[Signature]

mgr inż. Andrzej Kozłowski

Tel. 58 225 11 80



Numer P/24/071559	Miejscowość Gdynia	Data 16-10-2024
-------------------	--------------------	-----------------

WARUNKI PRZYŁĄCZENIA

DO SIECI ELEKTROENERGETYCZNEJ ENERGA-OPERATOR SA

Oddział w Gdańsku

ZAŁĄCZNIK nr 1

Zestawienie mocy przyłączeniowych i zabezpieczeń przedlicznikowych w lokalach.

1. Przyłączany obiekt:

Nazwa: Budynek wielorodzinny z lokalem usługowym w parterze - A13

Adres (Nr działki): Mechelinki , ul. Zatokowa
gm. Kosakowo, działka numer 0002-192/71

Numer budynku	Miejsce dostarczenia	Typ odbioru	Ilość	Rodzaj instalacji	Wielkość zabezpieczenia	Rodzaj zabezpieczenia	Moc przyłączeniowa dla lokalu	Miejsce zainstalowania pomiaru	Rodzaj pomiaru	Funkcje pomiarowe licznika
		-	Szt.	-	A		kW			
	projektowane złącze kablowe	Administracja	1	1 faza	16	wyłącznik nadmiarowo - prądowy bez członu zwarciovęgo (ogranicznik mocy)	2.5	na zewnątrz budynku	bezpośredni	Energia elektryczna czynna pobrana, Straty nieobecne/ pomijalnie małe
	projektowane złącze kablowe	lokal usługowy	1	3 fazy	25	wyłącznik nadmiarowo - prądowy bez członu zwarciovęgo (ogranicznik mocy)	12.5	na zewnątrz budynku	bezpośredni	Energia elektryczna czynna pobrana, Straty nieobecne/ pomijalnie małe
	projektowane złącze kablowe	mieszkanie	4	3 fazy	25	wyłącznik nadmiarowo - prądowy bez członu zwarciovęgo (ogranicznik mocy)	12.5	na zewnątrz budynku	bezpośredni	Energia elektryczna czynna pobrana, Straty nieobecne/ pomijalnie małe



Numer P/23/078510	Miejscowość Gdynia	Data 05-12-2023
-------------------	--------------------	-----------------

WARUNKI PRZYŁĄCZENIA

DO SIECI ELEKTROENERGETYCZNEJ ENERGA-OPERATOR SA

Oddział w Gdańsku

1. Przyłączany obiekt:
Nazwa: budynek wielorodzinny z lokalem usługowym B1
Adres (Nr działki): Mechelinki, ul. Zatokowa
gm. Kosakowo, działka numer 0002-192/64
2. Grupa przyłączeniowa:
3. Moc przyłączeniowa: 48 kW
W tym:
projektowane złącze kablowe 48 kW
4. Miejsce przyłączenia:
GPZ - PZ PLATYNOWA HYDROFORNIA [T324335]
Linia 15 kV 5601 kier. T-4531 POGÓRZE PUŁASKIEGO [T324335-11]
Stacja SN/nn []
Obwód nn []
Obiekt Odcinek kablowy [SN] [5708-2]
5. Miejsce dostarczania energii elektrycznej:
0;
zaciski prądowe na wyjściu przewodów od zabezpieczeń głównych w złączu, w kierunku instalacji przyłączanej;
6. Rodzaj przyłącza: kablowe
7. Zakres prac niezbędnych do realizacji przyłączenia oraz wymagania w zakresie wyposażenia niezbędnego do współpracy z siecią:
7.1. Zakres inwestycji realizowanych przez ENERGA-OPERATOR SA
7.1.1. Urządzenia WN i SN:
Realizacja wg WBS-B/21/095853.
7.1.2. Stacja transformatorowa:
Realizacja wg WBS-B/21/095853.
7.1.3. Urządzenia nn:
Realizacja wg WBS-B/21/096046.
7.1.4. Wyposażenie urządzeń, instalacji lub sieci, niezbędne do współpracy z siecią, do której instalacje lub sieci są przyłączane:
-
7.1.5. Zabezpieczenie sieci przed zakłóceniami elektrycznymi powodowanymi przez urządzenia, instalacje lub sieci wnioskodawcy:
-
7.1.6. Dostosowanie przyłączanych urządzeń, instalacji lub sieci do systemów sterowania dyspozytorskiego:
-
7.1.7. Demontaże:
-
7.2. Zakres inwestycji realizowanych przez Podmiot Przyłączany:
Wykonać wewnętrzną linię zasilającą z projektowanego złącza kablowego (realizacja wg WBS-B/21/096046) do szafek pomiarowych na zewnątrz zgłaszanego budynku. Wykonanie instalacji powinno być potwierdzone w "Oświadczeniu o gotowości instalacji przyłączanej".
8. Wymagany stopień skompensowania mocy biernej:
 $\text{tg}\varphi \text{ QI: } 0.4$
 $\text{tg}\varphi \text{ QIV: } 0$
9. Wymagania dotyczące układu pomiarowo-rozliczeniowego i systemu pomiarowo-rozliczeniowego:
9.1. Miejsce zainstalowania:
Zgodnie z załącznikiem nr 1.



- 9.2. Rodzaj i prąd znamionowy oraz miejsce usytuowania zabezpieczenia przedlicznikowego / głównego:
Zgodnie z załącznikiem nr 1 zainstalowane na tablicach pomiarowych.
- 9.3. Sposób pomiaru: Zgodnie z załącznikiem nr 1.
- 9.4. Rodzaj mierzonej energii: Zgodnie z załącznikiem nr 1.
- 9.5. Przystosowanie układów pomiarowo-rozliczeniowych do systemów zdalnego odczytu danych pomiarowych: Zgodnie z systemem zdalnego odczytu liczników ENERGA-OPERATOR SA.
- 9.6. Wymagania dodatkowe:
- Dla pomiaru pośredniego lub półpośredniego, zastosować odpowiednie przekładniki i listwę kontrolno-pomiarową a w obwodach wtórnych pomiaru wykonać zabezpieczenie obwodów napięciowych liczników oraz optyczną sygnalizację zaniku napięcia.
 - Dla poszczególnych etapów budowy przewidzieć pomiar dostosowany do poboru mocy.
 - Urządzenia pomiarowe winny być osłonięte i przystosowane do opłombowania.
 - Wymagania techniczne dla układów transmisji danych pomiarowych określone są w Instrukcji Ruchu i Eksploatacji Sieci Dystrybucyjnej ENERGA-OPERATOR SA
 - Zaleca się zgrupowanie układów pomiarowych w tablicach rozdzielczych budynku lub w wydzielonych w tym celu pomieszczeniach dostępnych dla służb Operatora.
 - W celu zapewnienia możliwości instalacji systemu zdalnego odczytu układów pomiarowych należy
 - W miejscach grupowania liczników lub w tablicach rozdzielczych budynku przewidzieć miejsce do zainstalowania koncentratorów.
 - Od liczników do koncentratorów oraz od koncentratorów do tablicy głównej, złącza kablowego oraz anten systemu zdalnego odczytu należy ułożyć dodatkowe rury przeznaczone do zainstalowania przewodów komunikacyjnych łączących układy pomiarowe z układem transmisji danych pomiarowych.
 - inne:
 -
10. Dane dotyczące sieci oraz parametry w zakresie elektroenergetycznej automatyki zabezpieczeniowej i systemowej
- 10.1. Dotyczy sieci o napięciu do 1 kV:
- | | | | |
|----|---|---------------------------------|----|
| a) | Układ sieci | TN-C | |
| b) | Napięcie znamionowe sieci | 0,4 | kV |
| c) | Maksymalny prąd zwarcia w sieci | 26 | kA |
| | Rzeczywistą wartość prądu zwarcia oblicza projektant. | | |
| d) | System ochrony od porażeń | Samoczynne wyłączenie zasilania | |
- 10.2. Dotyczy sieci o napięciu powyżej 1 kV:
- | | | | |
|----|---------------------------------------|---|-----|
| a) | Sposób pracy punktu neutralnego sieci | - | |
| b) | Napięcie znamionowe sieci | - | kV |
| c) | Prąd zwarcia doziemnego | - | A |
| d) | Czas wyłączenia zwarcia doziemnego | - | s |
| e) | Moc zwarcia na szynach 15 kV | - | MVA |
| f) | Czas wyłączenia zwarcia wielofazowego | - | s |

w stacji 110/15 kV GPZ PZ PLATYNOWA HYDROFORNIA

Rzeczywistą wartość prądu zwarcia wielofazowego oblicza projektant na podstawie mocy zwarciaowej.

8



- g) System ochrony od porażeń uziemienie ochronne
- 10.3. Inne:
-
11. Dane znamionowe urządzeń, instalacji i sieci oraz dopuszczalne graniczne parametry ich pracy
- | Rodzaj urządzenia/instalacji/sieci | Napięcie znam. [kV] | Moc znam. [kW] | Prąd rozruchu [A] |
|------------------------------------|---------------------|----------------|-------------------|
|------------------------------------|---------------------|----------------|-------------------|
12. Inne ustalenia:
- 12.1. Dotyczy projektu budowlanego:
Realizacja wg WBS-B/21/095853. Realizacja wg WBS-B/21/096046.
- 12.2. Dotyczy współpracy ruchowej:
-
- 12.3. Dotyczy umowy o przyłączenie:
-
- 12.4. Inne wymagania:
-
13. Użytkowane urządzenia elektryczne powinny spełniać wymagania określone w obowiązujących przepisach dotyczących kompatybilności elektromagnetycznej.
14. Przy realizacji niniejszych warunków przyłączenia należy uwzględnić wymagania określone w Instrukcji Ruchu i Eksploatacji Sieci Dystrybucyjnej obowiązującej na terenie działania ENERGA-OPERATOR SA.
15. Standardy jakościowe energii elektrycznej określa Rozporządzenie Ministra Gospodarki z dnia 4 maja 2007 roku (Dz.U. Nr 93 poz. 623 z 2007 r.).
ENERGA-OPERATOR SA nie zapewnia bezprzerwowej dostawy energii do sieci elektroenergetycznej dla ww. obiektu. Należy liczyć się z możliwością przerw w dostawie energii elektrycznej. Bezprzerwową dostawę energii elektrycznej można zapewnić jedynie poprzez zainstalowanie własnego źródła energii (np. agregatu prądotwórczego, urządzenia UPS, itp.) po uprzednim uzgodnieniu warunków jego instalacji z ENERGA-OPERATOR SA Oddział w Gdańsku
16. Zawarcie umowy o przyłączenie stanowi podstawę do rozpoczęcia realizacji prac projektowych i budowlano-montażowych, na zasadach określonych w tej umowie. Projekt umowy o przyłączenie stanowi załącznik do niniejszych warunków.
17. Warunki przyłączenia są ważne 2 lata od dnia ich doręczenia.
Po zawarciu umowy o przyłączenie warunki przyłączenia ważne są w okresie obowiązywania umowy o przyłączenie.
18. Działając na podstawie art. 7 ust. 14 ustawy z dnia 10 kwietnia 1997 roku – Prawo energetyczne (Dz. U. nr 54 poz. 348 z późn. zm.) w związku z art. 34 ust. 3 pkt 3 ustawy z dnia 7 lipca 1994 roku (Dz. U. nr 89 poz. 414 z późn. zm.) ENERGA-OPERATOR SA oświadcza, że zapewni dostawę energii dla obiektu przyłączanego:
- po przyłączeniu obiektu do sieci elektroenergetycznej na podstawie niniejszych warunków przyłączenia oraz w oparciu o umowę o przyłączenie, jaka zostanie zawarta pomiędzy Podmiotem Przyłączanym a ENERGA – OPERATOR SA,
- po zawarciu umowy o świadczenie usług dystrybucji lub umowy kompleksowej.
Niniejsze oświadczenie jest oświadczeniem w rozumieniu art. 34 ust. 3, pkt. 3 ustawy - Prawo budowlane.

Szeszko Adrian

OPRACOWAŁ

tel.

Inżynier Wiodący
ds. Przyłączeń

Adrian Szeszko

ZATWIERDZIŁ

Kierownik
Działu Przyłączeń

Tomasz Kołatowski

- Otrzymują:
1. Wnioskodawca
 2. ENERGA-OPERATOR SA Oddział w Gdańsku Rejon Dystrybucji w Gdyni
ul. Morska 118c, 81-225 Gdynia



Numer P/23/078510	Miejscowość Gdynia	Data 05-12-2023
-------------------	--------------------	-----------------

WARUNKI PRZYŁĄCZENIA

DO SIECI ELEKTROENERGETYCZNEJ ENERGA-OPERATOR SA

Oddział w Gdańsku

ZAŁĄCZNIK nr 1

Zestawienie mocy przyłączeniowych i zabezpieczeń przedlicznikowych w lokalach.

1. Przyłączany obiekt:

Nazwa: budynek wielorodzinny z lokalem usługowym B1

Adres (Nr działki): Mechelinki , ul. Zatokowa
gm. Kosakowo, działka numer 0002-192/64

Numer budynku	Miejsce dostarczenia	Typ odbioru	Ilość	Rodzaj instalacji	Wielkość zabezpieczenia	Rodzaj zabezpieczenia	Moc przyłączeniowa dla lokalu	Miejsce zainstalowania pomiaru	Rodzaj pomiaru	Funkcje pomiarowe licznika
		-	Szt.	-	A		kW			
	projektowane złącze kablowe	administracja	1	1 faza	16	wyłącznik nadmiarowo - prądowy bez członu zwarciovowego (ogranicznik mocy)	2.5	na zewnątrz budynku	bezpośredni	Energia elektryczna czynna pobrana, Straty nieobecne/ pomijalnie małe
	projektowane złącze kablowe	lokal usługowy	1	3 fazy	25	wyłącznik nadmiarowo - prądowy bez członu zwarciovowego (ogranicznik mocy)	12.5	na zewnątrz budynku	bezpośredni	Energia elektryczna czynna pobrana, Straty nieobecne/ pomijalnie małe
	projektowane złącze kablowe	mieszkanie	4	3 fazy	25	wyłącznik nadmiarowo - prądowy bez członu zwarciovowego (ogranicznik mocy)	12.5	na zewnątrz budynku	bezpośredni	Energia elektryczna czynna pobrana, Straty nieobecne/ pomijalnie małe

8



Numer P/23/078512	Miejscowość Gdynia	Data 05-12-2023
-------------------	--------------------	-----------------

WARUNKI PRZYŁĄCZENIA

DO SIECI ELEKTROENERGETYCZNEJ ENERGA-OPERATOR SA

Oddział w Gdańsku

1. Przyłączany obiekt:
Nazwa: budynek wielorodzinny z lokalem usługowym B2
Adres (Nr działki): Mechelinki, ul. Zatokowa
gm. Kosakowo, działka numer 0002-192/64
2. Grupa przyłączeniowa:
3. Moc przyłączeniowa: 48 kW
W tym:
projektowane złącze kablowe 48 kW
4. Miejsce przyłączenia:
GPZ - PZ PLATYNOWA HYDROFORNIA [T324335]
Linia 15 kV 5601 kier. T-4531 POGÓRZE PUŁASKIEGO [T324335-11]
Stacja SN/nn []
Obwód nn []
Obiekt Odcinek kablowy [SN] [5708-2]
5. Miejsce dostarczania energii elektrycznej:
0;
6. Rodzaj przyłącza: kablowe
7. Zakres prac niezbędnych do realizacji przyłączenia oraz wymagania w zakresie wyposażenia niezbędnego do współpracy z siecią:
7.1. Zakres inwestycji realizowanych przez ENERGA-OPERATOR SA
7.1.1. Urządzenia WN i SN:
Realizacja wg WBS-B/21/095853.
7.1.2. Stacja transformatorowa:
Realizacja wg WBS-B/21/095853.
7.1.3. Urządzenia nn:
Realizacja wg WBS-B/21/096046.
7.1.4. Wyposażenie urządzeń, instalacji lub sieci, niezbędne do współpracy z siecią, do której instalacje lub sieci są przyłączane:
-
7.1.5. Zabezpieczenie sieci przed zakłóceniami elektrycznymi powodowanymi przez urządzenia, instalacje lub sieci wnioskodawcy:
-
7.1.6. Dostosowanie przyłączanych urządzeń, instalacji lub sieci do systemów sterowania dyspozytorskiego:
-
7.1.7. Demontaże:
-
7.2. Zakres inwestycji realizowanych przez Podmiot Przyłączany:
Wykonać wewnętrzną linię zasilającą z projektowanego złącza kablowego (realizacja wg WBS-B/21/096046) do szafek pomiarowych na zewnątrz zgłaszanego budynku. Wykonanie instalacji powinno być potwierdzone w "Oświadczeniu o gotowości instalacji przyłączanej".
8. Wymagany stopień skompensowania mocy biernej:
 $\text{tg}\varphi \text{ QI: } 0.4$
 $\text{tg}\varphi \text{ QIV: } 0$
9. Wymagania dotyczące układu pomiarowo-rozliczeniowego i systemu pomiarowo-rozliczeniowego:
9.1. Miejsce zainstalowania:
Zgodnie z załącznikiem nr 1.



- 9.2. Rodzaj i prąd znamionowy oraz miejsce usytuowania zabezpieczenia przedlicznikowego / głównego:
Zgodnie z załącznikiem nr 1 zainstalowane na tablicach pomiarowych.
- 9.3. Sposób pomiaru: Zgodnie z załącznikiem nr 1.
- 9.4. Rodzaj mierzonej energii: Zgodnie z załącznikiem nr 1.
- 9.5. Przystosowanie układów pomiarowo-rozliczeniowych do systemów zdalnego odczytu danych pomiarowych: Zgodnie z systemem zdalnego odczytu liczników ENERGA-OPERATOR SA.
- 9.6. Wymagania dodatkowe:
- Dla pomiaru pośredniego lub półpośredniego, zastosować odpowiednie przekładniki i listwę kontrolno-pomiarową a w obwodach wtórnych pomiaru wykonać zabezpieczenie obwodów napięciowych liczników oraz optyczną sygnalizację zaniku napięcia.
 - Dla poszczególnych etapów budowy przewidzieć pomiar dostosowany do poboru mocy.
 - Urządzenia pomiarowe winny być osłonięte i przystosowane do oplombowania.
 - Wymagania techniczne dla układów transmisji danych pomiarowych określone są w Instrukcji Ruchu i Eksploatacji Sieci Dystrybucyjnej ENERGA-OPERATOR SA
 - Zaleca się zgrupowanie układów pomiarowych w tablicach rozdzielczych budynku lub w wydzielonych w tym celu pomieszczeniach dostępnych dla służb Operatora.
 - W celu zapewnienia możliwości instalacji systemu zdalnego odczytu układów pomiarowych należy
 - W miejscach grupowania liczników lub w tablicach rozdzielczych budynku przewidzieć miejsce do zainstalowania koncentratorów.
 - Od liczników do koncentratorów oraz od koncentratorów do tablicy głównej, złącza kablowego oraz anten systemu zdalnego odczytu należy ułożyć dodatkowe rury przeznaczone do zainstalowania przewodów komunikacyjnych łączących układy pomiarowe z układem transmisji danych pomiarowych.
 - inne:
 -
10. Dane dotyczące sieci oraz parametry w zakresie elektroenergetycznej automatyki zabezpieczeniowej i systemowej
- 10.1. Dotyczy sieci o napięciu do 1 kV:
- | | | | |
|----|---|---------------------------------|----|
| a) | Układ sieci | TN-C | |
| b) | Napięcie znamionowe sieci | 0,4 | kV |
| c) | Maksymalny prąd zwarcia w sieci | 26 | kA |
| | Rzeczywistą wartość prądu zwarcia oblicza projektant. | | |
| d) | System ochrony od porażań | Samoczynne wyłączenie zasilania | |
- 10.2. Dotyczy sieci o napięciu powyżej 1 kV:
- | | | | |
|----|---------------------------------------|---|-----|
| a) | Sposób pracy punktu neutralnego sieci | - | |
| b) | Napięcie znamionowe sieci | - | kV |
| c) | Prąd zwarcia doziemnego | - | A |
| d) | Czas wyłączenia zwarcia doziemnego | - | s |
| e) | Moc zwarcia na szynach 15 kV | - | MVA |
| f) | Czas wyłączenia zwarcia wielofazowego | - | s |

w stacji 110/15 kV GPZ PZ PLATYNOWA HYDROFORNIA

Rzeczywistą wartość prądu zwarcia wielofazowego oblicza projektant na podstawie mocy zwarciaowej.

V

- Szeszko Adrian

tel.

Inżynier Wiodący
ds. Przyłączeń

Adrian Szeszko

Kierownik
Dział P. załączeń

Otrzymują:

1. Wnioskodawca
2. ENERGIA-OPERATOR SA Oddział w Gdańsku Rejon Dystrybucji w Gdyni
ul. Morska 118c. 81-225 Gdynia

Tomasz Polatowski



Numer P/23/078512	Miejscowość Gdynia	Data 05-12-2023
-------------------	--------------------	-----------------

WARUNKI PRZYŁĄCZENIA

DO SIECI ELEKTROENERGETYCZNEJ ENERGA-OPERATOR SA

Oddział w Gdańsku

ZAŁĄCZNIK nr 1

Zestawienie mocy przyłączeniowych i zabezpieczeń przedlicznikowych w lokalach.

1. Przyłączany obiekt:

Nazwa: budynek wielorodzinny z lokalem usługowym B2

Adres (Nr działki): Mechelinki, ul. Zatokowa
gm. Kosakowo, działka numer 0002-192/64

Numer budynku	Miejsce dostarczenia	Typ odbioru	Ilość	Rodzaj instalacji	Wielkość zabezpieczenia	Rodzaj zabezpieczenia	Moc przyłączeniowa dla lokalu	Miejsce zainstalowania pomiaru	Rodzaj pomiaru	Funkcje pomiarowe licznika
		-	Szt.	-	A		kW			
	projektowane złącze kablowe	administracja	1	1 faza	16	wyłącznik nadmiarowo - prądowy bez członu zwarciovęgo (ogranicznik mocy)	2.5	na zewnątrz budynku	bezpośredni	Energia elektryczna czynna pobrana, Straty nieobecne/pomijalnie małe
	projektowane złącze kablowe	lokal usługowy	1	3 fazy	25	wyłącznik nadmiarowo - prądowy bez członu zwarciovęgo (ogranicznik mocy)	12.5	na zewnątrz budynku	bezpośredni	Energia elektryczna czynna pobrana, Straty nieobecne/pomijalnie małe
	projektowane złącze kablowe	mieszkanie	4	3 fazy	25	wyłącznik nadmiarowo - prądowy bez członu zwarciovęgo (ogranicznik mocy)	12.5	na zewnątrz budynku	bezpośredni	Energia elektryczna czynna pobrana, Straty nieobecne/pomijalnie małe



Numer P/23/078514	Miejscowość Gdynia	Data 05-12-2023
-------------------	--------------------	-----------------

WARUNKI PRZYŁĄCZENIA

DO SIECI ELEKTROENERGETYCZNEJ ENERGA-OPERATOR SA

Oddział w Gdańsku

1. Przyłączany obiekt:
Nazwa: budynek wielorodzinny z lokalem usługowym B3
Adres (Nr działki): Mechelinki, ul. Zatokowa
gm. Kosakowo, działka numer 0002-192/66
2. Grupa przyłączeniowa:
3. Moc przyłączeniowa: 48 kW
W tym:
projektowane złącze kablowe 48 kW
4. Miejsce przyłączenia:
GPZ - PZ PLATYNOWA HYDROFORNIA [T324335]
Linia 15 kV 5601 kier. T-4531 POGÓRZE PUŁASKIEGO [T324335-11]
Stacja SN/nn []
Obwód nn []
Obiekt Odcinek kablowy [SN] [5708-2]
5. Miejsce dostarczania energii elektrycznej:
0;
zaciski prądowe na wyjściu przewodów od zabezpieczeń głównych w złączu, w kierunku instalacji przyłączanej;
6. Rodzaj przyłącza: kablowe
7. Zakres prac niezbędnych do realizacji przyłączenia oraz wymagania w zakresie wyposażenia niezbędnego do współpracy z siecią:
 - 7.1. Zakres inwestycji realizowanych przez ENERGA-OPERATOR SA
 - 7.1.1. Urządzenia WN i SN:
Realizacja wg WBS-B/21/095853.
 - 7.1.2. Stacja transformatorowa:
Realizacja wg WBS-B/21/095853.
 - 7.1.3. Urządzenia nn:
Realizacja wg WBS-B/21/096046.
 - 7.1.4. Wyposażenie urządzeń, instalacji lub sieci, niezbędne do współpracy z siecią, do której instalacje lub sieci są przyłączane:
-
 - 7.1.5. Zabezpieczenie sieci przed zakłóceniami elektrycznymi powodowanymi przez urządzenia, instalacje lub sieci wnioskodawcy:
-
 - 7.1.6. Dostosowanie przyłączanych urządzeń, instalacji lub sieci do systemów sterowania dyspozytorskiego:
-
 - 7.1.7. Demontaże:
-
 - 7.2. Zakres inwestycji realizowanych przez Podmiot Przyłączany:
Wykonać wewnętrzną linię zasilającą z projektowanego złącza kablowego (realizacja wg WBS-B/21/096046) do szafek pomiarowych na zewnątrz zgłaszanego budynku. Wykonanie instalacji powinno być potwierdzone w "Oświadczeniu o gotowości instalacji przyłączanej".
8. Wymagany stopień skompensowania mocy biernej:
 $\text{tg}\varphi \text{ QI: } 0.4$
 $\text{tg}\varphi \text{ QIV: } 0$
9. Wymagania dotyczące układu pomiarowo-rozliczeniowego i systemu pomiarowo-rozliczeniowego:
 - 9.1. Miejsce zainstalowania:
Zgodnie z załącznikiem nr 1.



- 9.2. Rodzaj i prąd znamionowy oraz miejsce usytuowania zabezpieczenia przedlicznikowego / głównego:
Zgodnie z załącznikiem nr 1 zainstalowane na tablicach pomiarowych.
- 9.3. Sposób pomiaru: Zgodnie z załącznikiem nr 1.
- 9.4. Rodzaj mierzonej energii: Zgodnie z załącznikiem nr 1.
- 9.5. Przystosowanie układów pomiarowo-rozliczeniowych do systemów zdalnego odczytu danych pomiarowych: Zgodnie z systemem zdalnego odczytu liczników ENERGA-OPERATOR SA.
- 9.6. Wymagania dodatkowe:
- Dla pomiaru pośredniego lub półpośredniego, zastosować odpowiednie przekładniki i listwę kontrolno-pomiarową a w obwodach wtórnych pomiaru wykonać zabezpieczenie obwodów napięciowych liczników oraz optyczną sygnalizację zaniku napięcia.
 - Dla poszczególnych etapów budowy przewidzieć pomiar dostosowany do poboru mocy.
 - Urządzenia pomiarowe winny być osłonięte i przystosowane do opłombowania.
 - Wymagania techniczne dla układów transmisji danych pomiarowych określone są w Instrukcji Ruchu i Eksploatacji Sieci Dystrybucyjnej ENERGA-OPERATOR SA
 - Zaleca się zgrupowanie układów pomiarowych w tablicach rozdzielczych budynku lub w wydzielonych w tym celu pomieszczeniach dostępnych dla służb Operatora.
 - W celu zapewnienia możliwości instalacji systemu zdalnego odczytu układów pomiarowych należy
 - W miejscach grupowania liczników lub w tablicach rozdzielczych budynku przewidzieć miejsce do zainstalowania koncentratorów.
 - Od liczników do koncentratorów oraz od koncentratorów do tablicy głównej, złącza kablowego oraz anten systemu zdalnego odczytu należy ułożyć dodatkowe rury przeznaczone do zainstalowania przewodów komunikacyjnych łączących układy pomiarowe z układem transmisji danych pomiarowych.
 - inne:
 -
10. Dane dotyczące sieci oraz parametry w zakresie elektroenergetycznej automatyki zabezpieczeniowej i systemowej
- 10.1. Dotyczy sieci o napięciu do 1 kV:
- | | | | |
|----|---|---------------------------------|----|
| a) | Układ sieci | TN-C | |
| b) | Napięcie znamionowe sieci | 0,4 | kV |
| c) | Maksymalny prąd zwarcia w sieci | 26 | kA |
| | Rzeczywistą wartość prądu zwarcia oblicza projektant. | | |
| d) | System ochrony od porażeń | Samoczynne wyłączenie zasilania | |
- 10.2. Dotyczy sieci o napięciu powyżej 1 kV:
- | | | | |
|----|---------------------------------------|---|-----|
| a) | Sposób pracy punktu neutralnego sieci | - | |
| b) | Napięcie znamionowe sieci | - | kV |
| c) | Prąd zwarcia doziemnego | - | A |
| d) | Czas wyłączenia zwarcia doziemnego | - | s |
| e) | Moc zwarcia na szynach 15 kV | - | MVA |
| f) | Czas wyłączenia zwarcia wielofazowego | - | s |

w stacji 110/15 kV GPZ PZ PLATYNOWA HYDROFORNIA

Rzeczywistą wartość prądu zwarcia wielofazowego oblicza projektant na podstawie mocy zwarciaowej.

- g) System ochrony od porażen i uziemienie ochronne
- 10.3. Inne:
-
-
11. Dane znamionowe urządzeń, instalacji i sieci oraz dopuszczalne graniczne parametry ich pracy
- | Rodzaj urządzenia/instalacji/sieci | Napięcie znam. [kV] | Moc znam. [kW] | Prąd rozruchu [A] |
|------------------------------------|---------------------|----------------|-------------------|
|------------------------------------|---------------------|----------------|-------------------|
12. Inne ustalenia:
- 12.1. Dotyczy projektu budowlanego:
Realizacja wg WBS-B/21/095853. Realizacja wg WBS-B/21/096046.
- 12.2. Dotyczy współpracy ruchowej:
-
- 12.3. Dotyczy umowy o przyłączenie:
-
- 12.4. Inne wymagania:
-
13. Użytkowane urządzenia elektryczne powinny spełniać wymagania określone w obowiązujących przepisach dotyczących kompatybilności elektromagnetycznej.
14. Przy realizacji niniejszych warunków przyłączenia należy uwzględnić wymagania określone w Instrukcji Ruchu i Eksploatacji Sieci Dystrybucyjnej obowiązującej na terenie działania ENERGA-OPERATOR SA.
15. Standardy jakościowe energii elektrycznej określa Rozporządzenie Ministra Gospodarki z dnia 4 maja 2007 roku (Dz.U. Nr 93 poz. 623 z 2007 r.).
ENERGA-OPERATOR SA nie zapewnia bezprzerwowej dostawy energii do sieci elektroenergetycznej dla ww. obiektu. Należy liczyć się z możliwością przerw w dostawie energii elektrycznej. Bezprzerwową dostawę energii elektrycznej można zapewnić jedynie poprzez zainstalowanie własnego źródła energii (np. agregatu prądotwórczego, urządzenia UPS, itp.) po uprzednim uzgodnieniu warunków jego instalacji z ENERGA-OPERATOR SA Oddział w Gdańsku
16. Zawarcie umowy o przyłączenie stanowi podstawę do rozpoczęcia realizacji prac projektowych i budowlano-montażowych, na zasadach określonych w tej umowie. Projekt umowy o przyłączenie stanowi załącznik do niniejszych warunków.
17. Warunki przyłączenia są ważne 2 lata od dnia ich doręczenia.
Po zawarciu umowy o przyłączenie warunki przyłączenia ważne są w okresie obowiązywania umowy o przyłączenie.
18. Działając na podstawie art. 7 ust. 14 ustawy z dnia 10 kwietnia 1997 roku – Prawo energetyczne (Dz. U. nr 54 poz. 348 z późn. zm.) w związku z art. 34 ust. 3 pkt 3 ustawy z dnia 7 lipca 1994 roku (Dz. U. nr 89 poz. 414 z późn. zm.) ENERGA-OPERATOR SA oświadcza, że zapewni dostawę energii dla obiektu przyłączanego:
- po przyłączeniu obiektu do sieci elektroenergetycznej na podstawie niniejszych warunków przyłączenia oraz w oparciu o umowę o przyłączenie, jaka zostanie zawarta pomiędzy Podmiotem Przyłączanym a ENERGA – OPERATOR SA,
- po zawarciu umowy o świadczenie usług dystrybucji lub umowy kompleksowej.
Niniejsze oświadczenie jest oświadczeniem w rozumieniu art. 34 ust. 3, pkt. 3 ustawy - Prawo budowlane.

Szeszko Adrian

OPRACOWAŁ

tel.

Inżynier Wiodący
ds. Przyłączeń

Adrian Szeszko

ZATWIERDZIŁ

Otrzymują:

1. Wnioskodawca
2. ENERGIA-OPERATOR SA Oddział w Gdańsku Rejon Dystrybucji w Gdyni
ul. Morska 118c. 81-225 Gdynia

Włodzisław
Dział Przyłączeń
Kolejowski



Numer P/23/078514	Miejscowość Gdynia	Data 05-12-2023
-------------------	--------------------	-----------------

WARUNKI PRZYŁĄCZENIA

DO SIECI ELEKTROENERGETYCZNEJ ENERGA-OPERATOR SA

Oddział w Gdańsku

ZAŁĄCZNIK nr 1

Zestawienie mocy przyłączeniowych i zabezpieczeń przedlicznikowych w lokalach.

1. Przyłączany obiekt:

Nazwa: budynek wielorodzinny z lokalem usługowym B3

Adres (Nr działki): Mechelinki, ul. Zatokowa
gm. Kosakowo, działka numer 0002-192/66

Numer budynku	Miejsce dostarczenia	Typ odbioru	Ilość	Rodzaj instalacji	Wielkość zabezpieczenia	Rodzaj zabezpieczenia	Moc przyłączeniowa dla lokalu	Miejsce zainstalowania pomiaru	Rodzaj pomiaru	Funkcje pomiarowe licznika
		-	Szt.	-	A		kW			
	projektowane złącze kablowe	administracji	1	1 faza	16	wyłącznik nadmiarowo - prądowy bez członu zwarciovowego (ogranicznik mocy)	2.5	na zewnątrz budynku	bezpośredni	Energia elektryczna czynna pobrana, Straty nieobecne/ pomijalnie małe
	projektowane złącze kablowe	lokal usługowy	1	3 fazy	25	wyłącznik nadmiarowo - prądowy bez członu zwarciovowego (ogranicznik mocy)	12.5	na zewnątrz budynku	bezpośredni	Energia elektryczna czynna pobrana, Straty nieobecne/ pomijalnie małe
	projektowane złącze kablowe	mieszkanie	4	3 fazy	25	wyłącznik nadmiarowo - prądowy bez członu zwarciovowego (ogranicznik mocy)	12.5	na zewnątrz budynku	bezpośredni	Energia elektryczna czynna pobrana, Straty nieobecne/ pomijalnie małe

Y



Numer P/23/078516	Miejscowość Gdynia	Data 05-12-2023
-------------------	--------------------	-----------------

WARUNKI PRZYŁĄCZENIA

DO SIECI ELEKTROENERGETYCZNEJ ENERGA-OPERATOR SA

Oddział w Gdańsku

1. Przyłączany obiekt:
Nazwa: budynek wielorodzinny z lokalem usługowym B4
Adres (Nr działki): Mechelinki, ul. Zatokowa
gm. Kosakowo, działka numer 0002-192/66
2. Grupa przyłączeniowa:
3. Moc przyłączeniowa: 48 kW
W tym:
projektowane złącze kablowe 48 kW
4. Miejsce przyłączenia:
GPZ - PZ PLATYNOWA HYDROFORNIA [T324335]
Linia 15 kV 5601 kier. T-4531 POGÓRZE PUŁASKIEGO [T324335-11]
Stacja SN/nn []
Obwód nn []
Obiekt Odcinek kablowy [SN] [5708-2]
5. Miejsce dostarczania energii elektrycznej:
0;
- zaciski prądowe na wyjściu przewodów od zabezpieczeń głównych w złączu, w kierunku instalacji przyłączanej;
6. Rodzaj przyłącza: kablowe
7. Zakres prac niezbędnych do realizacji przyłączenia oraz wymagania w zakresie wyposażenia niezbędnego do współpracy z siecią:
- 7.1. Zakres inwestycji realizowanych przez ENERGA-OPERATOR SA
- 7.1.1. Urządzenia WN i SN:
Realizacja wg WBS-B/21/095853.
- 7.1.2. Stacja transformatorowa:
Realizacja wg WBS-B/21/095853.
- 7.1.3. Urządzenia nn:
Realizacja wg WBS-B/21/096046.
- 7.1.4. Wyposażenie urządzeń, instalacji lub sieci, niezbędne do współpracy z siecią, do której instalacje lub sieci są przyłączane:
-
- 7.1.5. Zabezpieczenie sieci przed zakłóceniami elektrycznymi powodowanymi przez urządzenia, instalacje lub sieci wnioskodawcy:
-
- 7.1.6. Dostosowanie przyłączanych urządzeń, instalacji lub sieci do systemów sterowania dyspozytorskiego:
-
- 7.1.7. Demontaże:
-
- 7.2. Zakres inwestycji realizowanych przez Podmiot Przyłączany:
Wykonać wewnętrzną linię zasilającą z projektowanego złącza kablowego (realizacja wg WBS-B/21/096046) do szafek pomiarowych na zewnątrz zgłaszanego budynku. Wykonanie instalacji powinno być potwierdzone w "Oświadczeniu o gotowości instalacji przyłączanej".
8. Wymagany stopień skompensowania mocy biernej:
 $\text{tg}\varphi \text{ QI: } 0.4$
 $\text{tg}\varphi \text{ QIV: } 0$
9. Wymagania dotyczące układu pomiarowo-rozliczeniowego i systemu pomiarowo-rozliczeniowego:
- 9.1. Miejsce zainstalowania:
Zgodnie z załącznikiem nr 1.



- 9.2. Rodzaj i prąd znamionowy oraz miejsce usytuowania zabezpieczenia przedlicznikowego / głównego:
Zgodnie z załącznikiem nr 1 zainstalowane na tablicach pomiarowych.
- 9.3. Sposób pomiaru: Zgodnie z załącznikiem nr 1.
- 9.4. Rodzaj mierzonej energii: Zgodnie z załącznikiem nr 1.
- 9.5. Przystosowanie układów pomiarowo-rozliczeniowych do systemów zdalnego odczytu danych pomiarowych: Zgodnie z systemem zdalnego odczytu liczników ENERGA-OPERATOR SA.
- 9.6. Wymagania dodatkowe:
- Dla pomiaru pośredniego lub półpośredniego, zastosować odpowiednie przekładniki i listwę kontrolno-pomiarową a w obwodach wtórnych pomiaru wykonać zabezpieczenie obwodów napięciowych liczników oraz optyczną sygnalizację zaniku napięcia.
 - Dla poszczególnych etapów budowy przewidzieć pomiar dostosowany do poboru mocy.
 - Urządzenia pomiarowe winny być osłonięte i przystosowane do oplombowania.
 - Wymagania techniczne dla układów transmisji danych pomiarowych określone są w Instrukcji Ruchu i Eksploatacji Sieci Dystrybucyjnej ENERGA-OPERATOR SA
 - Zaleca się zgrupowanie układów pomiarowych w tablicach rozdzielczych budynku lub w wydzielonych w tym celu pomieszczeniach dostępnych dla służb Operatora.
 - W celu zapewnienia możliwości instalacji systemu zdalnego odczytu układów pomiarowych należy
 - W miejscach grupowania liczników lub w tablicach rozdzielczych budynku przewidzieć miejsce do zainstalowania koncentratorów.
 - Od liczników do koncentratorów oraz od koncentratorów do tablicy głównej, złącza kablowego oraz anten systemu zdalnego odczytu należy ułożyć dodatkowe rury przeznaczone do zainstalowania przewodów komunikacyjnych łączących układy pomiarowe z układem transmisji danych pomiarowych.
 - inne:
-
10. Dane dotyczące sieci oraz parametry w zakresie elektroenergetycznej automatyki zabezpieczeniowej i systemowej
- 10.1. Dotyczy sieci o napięciu do 1 kV:
- | | | | |
|----|---|---------------------------------|----|
| a) | Układ sieci | TN-C | |
| b) | Napięcie znamionowe sieci | 0,4 | kV |
| c) | Maksymalny prąd zwarcia w sieci | 26 | kA |
| | Rzeczywistą wartość prądu zwarcia oblicza projektant. | | |
| d) | System ochrony od porażeń | Samoczynne wyłączenie zasilania | |
- 10.2. Dotyczy sieci o napięciu powyżej 1 kV:
- | | | | |
|----|---------------------------------------|---|-----|
| a) | Sposób pracy punktu neutralnego sieci | - | |
| b) | Napięcie znamionowe sieci | - | kV |
| c) | Prąd zwarcia doziemnego | - | A |
| d) | Czas wyłączenia zwarcia doziemnego | - | s |
| e) | Moc zwarcia na szynach 15 kV | - | MVA |
| f) | Czas wyłączenia zwarcia wielofazowego | - | s |

w stacji 110/15 kV GPZ PZ PLATYNOWA HYDROFORNIA

Rzeczywistą wartość prądu zwarcia wielofazowego oblicza projektant na podstawie mocy zwarciaowej.

- Inżynier Wiodący
ds. Przyłączeń

tel.

~~Adrian Szeszkó~~

ZATWIERDZIŁ

Kierdywa
Dad P. J. 10/20/2020

Otrzymują:

1. Wnioskodawca
2. ENERGIA-OPERATOR SA Oddział w Gdańsku Rejon Dystrybucji w Gdyni
ul. Morska 118c. 81-225 Gdynia

Tomasz Kołatowski



Numer P/23/078516	Miejscowość Gdynia	Data 05-12-2023
-------------------	--------------------	-----------------

WARUNKI PRZYŁĄCZENIA

DO SIECI ELEKTROENERGETYCZNEJ ENERGA-OPERATOR SA

Oddział w Gdańsku

ZAŁĄCZNIK nr 1

Zestawienie mocy przyłączeniowych i zabezpieczeń przedlicznikowych w lokalach.

1. Przyłączany obiekt:

Nazwa: budynek wielorodzinny z lokalem usługowym B4

Adres (Nr działki): Mechelinki, ul. Zatokowa
gm. Kosakowo, działka numer 0002-192/66

Numer budynku	Miejsce dostarczenia	Typ odbioru	Ilość	Rodzaj instalacji	Wielkość zabezpieczenia	Rodzaj zabezpieczenia	Moc przyłączeniowa dla lokalu	Miejsce zainstalowania pomiaru	Rodzaj pomiaru	Funkcje pomiarowe licznika
		-	Szt.	-	A		kW			
	projektowane złącze kablowe	administracji	1	1 faza	16	wyłącznik nadmiarowo - prądowy bez członu zwarcowego (ogranicznik mocy)	2.5	na zewnątrz budynku	bezpośredni	Energia elektryczna czynna pobrana, Straty nieobecne/ pomijalnie małe
	projektowane złącze kablowe	lokal usługowy	1	3 fazy	25	wyłącznik nadmiarowo - prądowy bez członu zwarcowego (ogranicznik mocy)	12.5	na zewnątrz budynku	bezpośredni	Energia elektryczna czynna pobrana, Straty nieobecne/ pomijalnie małe
	projektowane złącze kablowe	mieszkanie	4	3 fazy	25	wyłącznik nadmiarowo - prądowy bez członu zwarcowego (ogranicznik mocy)	12.5	na zewnątrz budynku	bezpośredni	Energia elektryczna czynna pobrana, Straty nieobecne/ pomijalnie małe



Numer P/24/082479	Miejscowość Gdynia	Data 05-12-2024
-------------------	--------------------	-----------------

WARUNKI PRZYŁĄCZENIA
DO SIECI ELEKTROENERGETYCZNEJ ENERGA-OPERATOR SA
Oddział w Gdańsku

1. Przyłączany obiekt:
Nazwa: Budynek wielorodzinny z lokalem usługowym w parterze - B5
Adres (Nr działki): Mechelinki, ul. Zatokowa
gm. Kosakowo , działka numer 0002-192/70
2. Grupa przyłączeniowa: grupa IV
3. Moc przyłączeniowa: 48 kW
W tym:
projektowane złącze kablowe 48 kW
4. Miejsce przyłączenia:
GPZ - PZ PLATYNOWA HYDROFORNIA [T324335]
Linia 15 kV 5601 kier. T-4531 POGÓRZE PUŁASKIEGO [T324335-11]
Stacja SN/nn []
Obwód nn []
Obiekt Odcinek kablowy [SN] [5708-2]
5. Miejsce dostarczania energii elektrycznej:
0;
zaciski prądowe na wyjściu przewodów od zabezpieczeń głównych w złączu, w kierunku instalacji przyłączanej;
6. Rodzaj przyłącza: kablowe
7. Zakres prac niezbędnych do realizacji przyłączenia oraz wymagania w zakresie wyposażenia niezbędnego do współpracy z siecią:
7.1. Zakres inwestycji realizowanych przez ENERGA-OPERATOR SA
7.1.1. Urządzenia WN i SN:
Realizacja wg WBS-B/21/095853.
7.1.2. Stacja transformatorowa:
Realizacja wg WBS-B/21/095853.
7.1.3. Urządzenia nn:
Realizacja wg WBS-B/21/096046.
7.1.4. Wyposażenie urządzeń, instalacji lub sieci, niezbędne do współpracy z siecią, do której instalacje lub sieci są przyłączane:
-
7.1.5. Zabezpieczenie sieci przed zakłóceniami elektrycznymi powodowanymi przez urządzenia, instalacje lub sieci wnioskodawcy:
-
7.1.6. Dostosowanie przyłączanych urządzeń, instalacji lub sieci do systemów sterowania dyspozytorskiego:
-
7.1.7. Demontaże:
-
7.2. Zakres inwestycji realizowanych przez Podmiot Przyłączany:
Wykonać wewnętrzną linię zasilającą z projektowanego złącza kablowego (realizacja wg WBS-B/21/096046) do szafek pomiarowych na zewnątrz zgłaszanego budynku. Wykonanie instalacji powinno być potwierdzone w "Oświadczeniu o gotowości instalacji przyłączanej".
8. Wymagany stopień skompensowania mocy bierniej:
tgφ QI: 0.4
tgφ QIV: 0
9. Wymagania dotyczące układu pomiarowo-rozliczeniowego i systemu pomiarowo-rozliczeniowego:
9.1. Miejsce zainstalowania:
Zgodnie z załącznikiem nr 1.
9.2. Rodzaj i prąd znamionowy oraz miejsce usytuowania zabezpieczenia przedlicznikowego / głównego:
Zgodnie z załącznikiem nr 1 zainstalowane na tablicach pomiarowych.
9.3. Sposób pomiaru: Zgodnie z załącznikiem nr 1.



- 9.4. Rodzaj mierzonej energii: Zgodnie z załącznikiem nr 1.
- 9.5. Przystosowanie układów pomiarowo-rozliczeniowych do systemów zdalnego odczytu danych pomiarowych: Zgodnie z systemem zdalnego odczytu liczników ENERGA-OPERATOR SA.
- 9.6. Wymagania dodatkowe:
- Dla pomiaru pośredniego lub półpośredniego, zastosować odpowiednie przekładniki i listwę kontrolno-pomiarową a w obwodach wtórnych pomiaru wykonać zabezpieczenie obwodów napięciowych liczników oraz optyczną sygnalizację zaniku napięcia.
 - Dla poszczególnych etapów budowy przewidzieć pomiar dostosowany do poboru mocy.
 - Urządzenia pomiarowe winny być osłonięte i przystosowane do oplombowania.
 - Wymagania techniczne dla układów transmisji danych pomiarowych określone są w Instrukcji Ruchu i Eksploatacji Sieci Dystrybucyjnej ENERGA-OPERATOR SA
 - Zaleca się zgrupowanie układów pomiarowych w tablicach rozdzielczych budynku lub w wydzielonych w tym celu pomieszczeniach dostępnych dla służb Operatora.
 - W celu zapewnienia możliwości instalacji systemu zdalnego odczytu układów pomiarowych należy
 - W miejscach grupowania liczników lub w tablicach rozdzielczych budynku przewidzieć miejsce do zainstalowania koncentratorów.
 - Od liczników do koncentratorów oraz od koncentratorów do tablicy głównej, złącza kablowego oraz anten systemu zdalnego odczytu należy ułożyć dodatkowe rury przeznaczone do zainstalowania przewodów komunikacyjnych łączących układy pomiarowe z układem transmisji danych pomiarowych.
 - inne:
 -
10. Dane dotyczące sieci oraz parametry w zakresie elektroenergetycznej automatyki zabezpieczeniowej i systemowej
- 10.1. Dotyczy sieci o napięciu do 1 kV:
- Układ sieci TN-C
 - Napięcie znamionowe sieci 0,4 kV
 - Maksymalny prąd zwarcia w sieci 26 kA
Rzeczywistą wartość prądu zwarcia oblicza projektant.
 - System ochrony od porażeń Samoczynne wyłączenie zasilania
- 10.2. Dotyczy sieci o napięciu powyżej 1 kV:
- Sposób pracy punktu neutralnego sieci -
 - Napięcie znamionowe sieci - kV
 - Prąd zwarcia doziemnego - A
 - Czas wyłączenia zwarcia doziemnego - s
 - Moc zwarcia na szynach 15 kV - MVA
 - Czas wyłączenia zwarcia wielofazowego - s
- w stacji 110/15 kV GPZ PZ PLATYNOWA HYDROFORNIA
- Rzeczywistą wartość prądu zwarcia wielofazowego oblicza projektant na podstawie mocy zwarcia.
- System ochrony od porażeń uziemienie ochronne
- 10.3. Inne:
 -
 -
11. Dane znamionowe urządzeń, instalacji i sieci oraz dopuszczalne graniczne parametry ich pracy
- | Rodzaj urządzenia/instalacji/sieci | Napięcie znam. [kV] | Moc znam. [kW] | Prąd rozruchu [A] |
|------------------------------------|---------------------|----------------|-------------------|
| | | | |
12. Inne ustalenia:
- 12.1. Dotyczy projektu budowlanego:
Realizacja wg WBS-B/21/095853. Realizacja wg WBS-B/21/096046.
- 12.2. Dotyczy współpracy ruchowej:
 -
- 12.3. Dotyczy umowy o przyłączenie:
 -
- 12.4. Inne wymagania:
 -



13. Użytkowane urządzenia elektryczne powinny spełniać wymagania określone w obowiązujących przepisach dotyczących kompatybilności elektromagnetycznej.
14. Przy realizacji niniejszych warunków przyłączenia należy uwzględnić wymagania określone w Instrukcji Ruchu i Eksploatacji Sieci Dystrybucyjnej obowiązującej na terenie działania ENERGA-OPERATOR SA.
15. Standardy jakościowe energii elektrycznej określa Rozporządzenie Ministra Gospodarki z dnia 4 maja 2007 roku (Dz.U. Nr 93 poz. 623 z 2007 r.).
ENERGA-OPERATOR SA nie zapewnia bezprzerwowej dostawy energii do sieci elektroenergetycznej dla ww. obiektu. Należy liczyć się z możliwością przerw w dostawie energii elektrycznej. Bezprzerwową dostawę energii elektrycznej można zapewnić jedynie poprzez zainstalowanie własnego źródła energii (np. agregatu prądotwórczego, urządzenia UPS, itp.) po uprzednim uzgodnieniu warunków jego instalacji z ENERGA-OPERATOR SA Oddział w Gdańsku
16. Zawarcie umowy o przyłączenie stanowi podstawę do rozpoczęcia realizacji prac projektowych i budowlano-montażowych, na zasadach określonych w tej umowie. Projekt umowy o przyłączenie stanowi załącznik do niniejszych warunków.
17. Warunki przyłączenia są ważne 2 lata od dnia ich doręczenia.
Po zawarciu umowy o przyłączenie warunki przyłączenia ważne są w okresie obowiązywania umowy o przyłączenie.
18. Działając na podstawie art. 7 ust. 14 ustawy z dnia 10 kwietnia 1997 roku – Prawo energetyczne (Dz. U. nr 54 poz. 348 z późn. zm.) w związku z art. 34 ust. 3 pkt 3 ustawy z dnia 7 lipca 1994 roku (Dz. U. nr 89 poz. 414 z późn. zm.) ENERGA-OPERATOR SA oświadcza, że zapewni dostawę energii dla obiektu przyłączonego:
- po przyłączeniu obiektu do sieci elektroenergetycznej na podstawie niniejszych warunków przyłączenia oraz w oparciu o umowę o przyłączenie, jaka zostanie zawarta pomiędzy Podmiotem Przyłączanym a ENERGA – OPERATOR SA,
- po zawarciu umowy o świadczenie usług dystrybucji lub umowy kompleksowej.
Niniejsze oświadczenie jest oświadczeniem w rozumieniu art. 34 ust. 3, pkt. 3 ustawy - Prawo budowlane.

Szeszko Adrian

OPRACOWAŁ

tel.

ZATWIERDZIŁ

Inżynier Wiodący
ds. Przyłączeń

Adrian Szeszko

- Otrzymują:
1. Wnioskodawca
 2. ENERGA-OPERATOR SA Oddział w Gdańsku Rejon Dystrybucji w Gdyni
ul. Morska 118c, 81-225 Gdynia



Numer P/24/082479	Miejscowość Gdynia	Data 05-12-2024
-------------------	--------------------	-----------------

WARUNKI PRZYŁĄCZENIA

DO SIECI ELEKTROENERGETYCZNEJ ENERGA-OPERATOR SA

Oddział w Gdańsku

ZAŁĄCZNIK nr 1

Zestawienie mocy przyłączeniowych i zabezpieczeń przedlicznikowych w lokalach.

1. Przyłączany obiekt:

Nazwa: Budynek wielorodzinny z lokalem usługowym w parterze - B5

Adres (Nr działki): Mechelinki, ul. Zatokowa
gm. Kosakowo, działka numer 0002-192/70

Numer budynku	Miejsce dostarczenia	Typ odbioru	Ilość	Rodzaj instalacji	Wielkość zabezpieczenia	Rodzaj zabezpieczenia	Moc przyłączeniowa dla lokalu	Miejsce zainstalowania pomiaru	Rodzaj pomiaru	Funkcje pomiarowe licznika
		-	Szt.	-	A		kW			
	projektowane złącze kablowe	potrzeby administracji	1	1 faza	16	wyłącznik nadmiarowo - prądowy bez członu zwarciovowego (ogranicznik mocy)	2.5	na zewnątrz budynku	bezpośredni	Energia elektryczna czynna pobrana, Straty nieobecne/pomijalnie małe
	projektowane złącze kablowe	lokal usługowy	1	3 fazy	25	wyłącznik nadmiarowo - prądowy bez członu zwarciovowego (ogranicznik mocy)	12.5	na zewnątrz budynku	bezpośredni	Energia elektryczna czynna pobrana, Straty nieobecne/pomijalnie małe
	projektowane złącze kablowe	mieszkanie	4	3 fazy	25	wyłącznik nadmiarowo - prądowy bez członu zwarciovowego (ogranicznik mocy)	12.5	na zewnątrz budynku	bezpośredni	Energia elektryczna czynna pobrana, Straty nieobecne/pomijalnie małe

8



Numer P/24/082481

Miejscowość Gdynia

Data 05-12-2024

WARUNKI PRZYŁĄCZENIA

DO SIECI ELEKTROENERGETYCZNEJ ENERGA-OPERATOR SA

Oddział w Gdańsku

1. Przyłączany obiekt:
 Nazwa: Budynek wielorodzinny z lokalem usługowym w parterze - B6
 Adres (Nr działki): Mechelinki, ul. Zatokowa
 gm. Kosakowo, działka numer 0002-192/70
2. Grupa przyłączeniowa: grupa IV
3. Moc przyłączeniowa: 48 kW
 W tym:
 projektowane złącze kablowe 48 kW
4. Miejsce przyłączenia:
 GPZ - PZ PLATYNOWA HYDROFORNIA [T324335]
 Linia 15 kV 5601 kier. T-4531 POGÓRZE PUŁASKIEGO [T324335-11]
 Stacja SN/hn []
 Obwód nn []
 Obiekt Odcinek kablowy [SN] [5708-2]
5. Miejsce dostarczania energii elektrycznej:
 0;
 zaciski prądowe na wyjściu przewodów od zabezpieczeń głównych w złączu, w kierunku instalacji przyłączanej;
6. Rodzaj przyłącza: kablowe
7. Zakres prac niezbędnych do realizacji przyłączenia oraz wymagania w zakresie wyposażenia niezbędnego do współpracy z siecią:
 7.1. Zakres inwestycji realizowanych przez ENERGA-OPERATOR SA
 7.1.1. Urządzenia WN i SN:
 Realizacja wg WBS-B/21/095853.
 7.1.2. Stacja transformatorowa:
 Realizacja wg WBS-B/21/095853.
 7.1.3. Urządzenia nn:
 Realizacja wg WBS-B/21/096046.
 7.1.4. Wyposażenie urządzeń, instalacji lub sieci, niezbędne do współpracy z siecią, do której instalacje lub sieci są przyłączane:
 -
 7.1.5. Zabezpieczenie sieci przed zakłóceniami elektrycznymi powodowanymi przez urządzenia, instalacje lub sieci wnoszkodawcy:
 -
 7.1.6. Dostosowanie przyłączanych urządzeń, instalacji lub sieci do systemów sterowania dyspozytorskiego:
 -
 7.1.7. Demontaże:
 -
- 7.2. Zakres inwestycji realizowanych przez Podmiot Przyłączany:
 Wykonać wewnętrzną linię zasilającą z projektowanego złącza kablowego (realizacja wg WBS-B/21/096046) do szafek pomiarowych na zewnątrz zgłaszanego budynku. Wykonanie instalacji powinno być potwierdzone w "Oświadczeniu o gotowości instalacji przyłączanej".
8. Wymagany stopień skompensowania mocy biernej:
 tgφ QI: 0.4
 tgφ QIV: 0
9. Wymagania dotyczące układu pomiarowo-rozliczeniowego i systemu pomiarowo-rozliczeniowego:
 9.1. Miejsce zainstalowania:
 Zgodnie z załącznikiem nr 1.
 9.2. Rodzaj i prąd znamionowy oraz miejsce usytuowania zabezpieczenia przedlicznikowego / głównego:
 Zgodnie z załącznikiem nr 1 zainstalowane na tablicach pomiarowych.
 9.3. Sposób pomiaru: Zgodnie z załącznikiem nr 1.



- 9.4. Rodzaj mierzonej energii: Zgodnie z załącznikiem nr 1.
- 9.5. Przystosowanie układów pomiarowo-rozliczeniowych do systemów zdalnego odczytu danych pomiarowych: Zgodnie z systemem zdalnego odczytu liczników ENERGA-OPERATOR SA.
- 9.6. Wymagania dodatkowe:
- Dla pomiaru pośredniego lub półpośredniego, zastosować odpowiednie przekładniki i listwę kontrolno-pomiarową a w obwodach wtórnych pomiaru wykonać zabezpieczenie obwodów napięciowych liczników oraz optyczną sygnalizację zaniku napięcia.
 - Dla poszczególnych etapów budowy przewidzieć pomiar dostosowany do poboru mocy.
 - Urządzenia pomiarowe winny być osłonięte i przystosowane do oplombowania.
 - Wymagania techniczne dla układów transmisji danych pomiarowych określone są w Instrukcji Ruchu i Eksploatacji Sieci Dystrybucyjnej ENERGA-OPERATOR SA
 - Zaleca się zgrupowanie układów pomiarowych w tablicach rozdzielczych budynku lub w wydzielonych w tym celu pomieszczeniach dostępnych dla służb Operatora.
 - W celu zapewnienia możliwości instalacji systemu zdalnego odczytu układów pomiarowych należy
 - W miejscach grupowania liczników lub w tablicach rozdzielczych budynku przewidzieć miejsce do zainstalowania koncentratorów.
 - Od liczników do koncentratorów oraz od koncentratorów do tablicy głównej, złącza kablowego oraz anten systemu zdalnego odczytu należy ułożyć dodatkowe rury przeznaczone do zainstalowania przewodów komunikacyjnych łączących układy pomiarowe z układem transmisji danych pomiarowych.
 - inne:
 -
10. Dane dotyczące sieci oraz parametry w zakresie elektroenergetycznej automatyki zabezpieczeniowej i systemowej
- 10.1. Dotyczy sieci o napięciu do 1 kV:
- Układ sieci TN-C
 - Napięcie znamionowe sieci 0,4 kV
 - Maksymalny prąd zwarcia w sieci 26 kA
- Rzeczywistą wartość prądu zwarcia oblicza projektant.
- d) System ochrony od porażen Samoczynne wyłączenie zasilania
- 10.2. Dotyczy sieci o napięciu powyżej 1 kV:
- Sposób pracy punktu neutralnego sieci -
 - Napięcie znamionowe sieci - kV
 - Prąd zwarcia doziemnego - A
 - Czas wyłączenia zwarcia doziemnego - s
 - Moc zwarcia na szynach 15 kV - MVA
 - Czas wyłączenia zwarcia wielofazowego - s
- w stacji 110/15 kV GPZ PZ PLATYNOWA HYDROFORNIA
- Rzeczywistą wartość prądu zwarcia wielofazowego oblicza projektant na podstawie mocy zwarcia.
- g) System ochrony od porażen uziemienie ochronne
- 10.3. Inne:
 -
 -
11. Dane znamionowe urządzeń, instalacji i sieci oraz dopuszczalne graniczne parametry ich pracy
- | Rodzaj urządzenia/instalacji/sieci | Napięcie znam. [kV] | Moc znam. [kW] | Prąd rozruchu [A] |
|--|---------------------|----------------|-------------------|
| 12. Inne ustalenia: | | | |
| 12.1. Dotyczy projektu budowlanego:
Realizacja wg WBS-B/21/095853. Realizacja wg WBS-B/21/096046. | | | |
| 12.2. Dotyczy współpracy ruchowej:
- | | | |
| 12.3. Dotyczy umowy o przyłączenie:
- | | | |
| 12.4. Inne wymagania:
- | | | |



13. Użytkowane urządzenia elektryczne powinny spełniać wymagania określone w obowiązujących przepisach dotyczących kompatybilności elektromagnetycznej.
14. Przy realizacji niniejszych warunków przyłączenia należy uwzględnić wymagania określone w Instrukcji Ruchu i Eksploatacji Sieci Dystrybucyjnej obowiązującej na terenie działania ENERGA-OPERATOR SA.
15. Standardy jakościowe energii elektrycznej określa Rozporządzenie Ministra Gospodarki z dnia 4 maja 2007 roku (Dz.U. Nr 93 poz. 623 z 2007 r.).
ENERGA-OPERATOR SA nie zapewnia bezprzerwowej dostawy energii do sieci elektroenergetycznej dla ww. obiektu. Należy liczyć się z możliwością przerw w dostawie energii elektrycznej. Bezprzerwową dostawę energii elektrycznej można zapewnić jedynie poprzez zainstalowanie własnego źródła energii (np. agregatu prądotwórczego, urządzenia UPS, itp.) po uprzednim uzgodnieniu warunków jego instalacji z ENERGA-OPERATOR SA Oddział w Gdańsku
16. Zawarcie umowy o przyłączenie stanowi podstawę do rozpoczęcia realizacji prac projektowych i budowlano-montażowych, na zasadach określonych w tej umowie. Projekt umowy o przyłączenie stanowi załącznik do niniejszych warunków.
17. Warunki przyłączenia są ważne 2 lata od dnia ich doręczenia.
Po zawarciu umowy o przyłączenie warunki przyłączenia ważne są w okresie obowiązywania umowy o przyłączenie.
18. Działając na podstawie art. 7 ust. 14 ustawy z dnia 10 kwietnia 1997 roku – Prawo energetyczne (Dz. U. nr 54 poz. 348 z późn. zm.) w związku z art. 34 ust. 3 pkt 3 ustawy z dnia 7 lipca 1994 roku (Dz. U. nr 89 poz. 414 z późn. zm.) ENERGA-OPERATOR SA oświadcza, że zapewni dostawę energii dla obiektu przyłączanego:
 - po przyłączeniu obiektu do sieci elektroenergetycznej na podstawie niniejszych warunków przyłączenia oraz w oparciu o umowę o przyłączenie, jaka zostanie zawarta pomiędzy Podmiotem Przyłączanym a ENERGA – OPERATOR SA,
 - po zawarciu umowy o świadczenie usług dystrybucji lub umowy kompleksowej.
 Niniejsze oświadczenie jest oświadczeniem w rozumieniu art. 34 ust. 3, pkt. 3 ustawy - Prawo budowlane.

Szeszko Adrian

OPRACOWAŁ

tel.

ZATWIERDZIŁ

- Otrzymują:
1. Wnioskodawca
 2. ENERGA-OPERATOR SA Oddział w Gdańsku Rejon Dystrybucji w Gdyni
ul. Morska 118c, 81-225 Gdynia

Inżynier Wiodący
ds. Przyłączeń

Adrian Szeszko



Numer P/24/082481	Miejscowość Gdynia	Data 05-12-2024
-------------------	--------------------	-----------------

WARUNKI PRZYŁĄCZENIA

DO SIECI ELEKTROENERGETYCZNEJ ENERGA-OPERATOR SA

Oddział w Gdańsku

ZALĄCZNIK nr 1

Zestawienie mocy przyłączeniowych i zabezpieczeń przedlicznikowych w lokalach.

1. Przyłączany obiekt:

Nazwa: Budynek wielorodzinny z lokalem usługowym w parterze - B6

Adres (Nr działki): Mechelinki , ul. Zatokowa
gm. Kosakowo, działka numer 0002-192/70

Numer budynku	Miejsce dostarczenia	Typ odbioru	Ilość	Rodzaj instalacji	Wielkość zabezpieczenia	Rodzaj zabezpieczenia	Moc przyłączeniowa dla lokalu	Miejsce zainstalowania pomiaru	Rodzaj pomiaru	Funkcje pomiarowe licznika
		-	Szt.	-	A		kW			
	projektowane złącze kablowe	potrzeby administracji	1	1 faza	16	wyłącznik nadmiarowo - prądowy bez członu zwarciovowego (ogranicznik mocy)	2.5	na zewnątrz budynku	bezpośredni	Energia elektryczna czynna pobrana, Straty nieobecne/ pomijalnie małe
	projektowane złącze kablowe	lokal usługowy	1	3 fazy	25	wyłącznik nadmiarowo - prądowy bez członu zwarciovowego (ogranicznik mocy)	12.5	na zewnątrz budynku	bezpośredni	Energia elektryczna czynna pobrana, Straty nieobecne/ pomijalnie małe
	projektowane złącze kablowe	mieszkanie	4	3 fazy	25	wyłącznik nadmiarowo - prądowy bez członu zwarciovowego (ogranicznik mocy)	12.5	na zewnątrz budynku	bezpośredni	Energia elektryczna czynna pobrana, Straty nieobecne/ pomijalnie małe

8



Numer P/24/082484	Miejscowość Gdynia	Data 05-12-2024
-------------------	--------------------	-----------------

WARUNKI PRZYŁĄCZENIA

DO SIECI ELEKTROENERGETYCZNEJ ENERGA-OPERATOR SA

Oddział w Gdańsku

1. Przyłączany obiekt:
Nazwa: Budynek wielorodzinny z lokalem usługowym w parterze - B7
Adres (Nr działki): Mechelinki, ul. Zatokowa
gm. Kosakowo , działka numer 0002-192/69
2. Grupa przyłączeniowa: grupa IV
3. Moc przyłączeniowa: 48 kW
W tym:
projektowane złącze kablowe 48 kW
4. Miejsce przyłączenia:
GPZ - PZ PLATYNOWA HYDROFORNIA [T324335]
Linia 15 kV 5601 kier. T-4531 POGÓRZE PUŁASKIEGO [T324335-11]
Stacja SN/nn []
Obwód nn []
Obiekt Odcinek kablowy [SN] [5708-2]
5. Miejsce dostarczania energii elektrycznej:
0;
zaciski prądowe na wyjściu przewodów od zabezpieczeń głównych w złączu, w kierunku instalacji przyłączonej;
6. Rodzaj przyłącza: kablowe
7. Zakres prac niezbędnych do realizacji przyłączenia oraz wymagania w zakresie wyposażenia niezbędnego do współpracy z siecią:
7.1. Zakres inwestycji realizowanych przez ENERGA-OPERATOR SA
7.1.1. Urządzenia WN i SN:
Realizacja wg WBS-B/21/095853.
7.1.2. Stacja transformatorowa:
Realizacja wg WBS-B/21/095853.
7.1.3. Urządzenia nn:
Realizacja wg WBS-B/21/096046.
7.1.4. Wyposażenie urządzeń, instalacji lub sieci, niezbędne do współpracy z siecią, do której instalacje lub sieci są przyłączane:
-
7.1.5. Zabezpieczenie sieci przed zakłóceniami elektrycznymi powodowanymi przez urządzenia, instalacje lub sieci wnioskodawcy:
-
7.1.6. Dostosowanie przyłączanych urządzeń, instalacji lub sieci do systemów sterowania dyspozytorskiego:
-
7.1.7. Demontaże:
-
7.2. Zakres inwestycji realizowanych przez Podmiot Przyłączany:
Wykonać wewnętrzną linię zasilającą z projektowanego złącza kablowego (realizacja wg WBS-B/21/096046) do szafek pomiarowych na zewnątrz zgłaszanego budynku. Wykonanie instalacji powinno być potwierdzone w "Oświadczeniu o gotowości instalacji przyłączonej".
8. Wymagany stopień skompensowania mocy bierniej:
 $\text{tg}\varphi \text{ QI: } 0.4$
 $\text{tg}\varphi \text{ QIV: } 0$
9. Wymagania dotyczące układu pomiarowo-rozliczeniowego i systemu pomiarowo-rozliczeniowego:
9.1. Miejsce zainstalowania:
Zgodnie z załącznikiem nr 1.
9.2. Rodzaj i prąd znamionowy oraz miejsce usytuowania zabezpieczenia przedlicznikowego / głównego:
Zgodnie z załącznikiem nr 1 zainstalowane na tablicach pomiarowych.
9.3. Sposób pomiaru: Zgodnie z załącznikiem nr 1.



- 9.4. Rodzaj mierzonej energii: Zgodnie z załącznikiem nr 1.
- 9.5. Przystosowanie układów pomiarowo-rozliczeniowych do systemów zdalnego odczytu danych pomiarowych: Zgodnie z systemem zdalnego odczytu liczników ENERGA-OPERATOR SA.
- 9.6. Wymagania dodatkowe:
- Dla pomiaru pośredniego lub półpośredniego, zastosować odpowiednie przekładniki i listwę kontrolno-pomiarową a w obwodach wtórnych pomiaru wykonać zabezpieczenie obwodów napięciowych liczników oraz optyczną sygnalizację zaniku napięcia.
 - Dla poszczególnych etapów budowy przewidzieć pomiar dostosowany do poboru mocy.
 - Urządzenia pomiarowe winny być osłonięte i przystosowane do oplombowania.
 - Wymagania techniczne dla układów transmisji danych pomiarowych określone są w Instrukcji Ruchu i Eksploatacji Sieci Dystrybucyjnej ENERGA-OPERATOR SA
 - Zaleca się zgrupowanie układów pomiarowych w tablicach rozdzielczych budynku lub w wydzielonych w tym celu pomieszczeniach dostępnych dla służb Operatora.
 - W celu zapewnienia możliwości instalacji systemu zdalnego odczytu układów pomiarowych należy
 - W miejscach grupowania liczników lub w tablicach rozdzielczych budynku przewidzieć miejsce do zainstalowania koncentratorów.
 - Od liczników do koncentratorów oraz od koncentratorów do tablicy głównej, złącza kablowego oraz anten systemu zdalnego odczytu należy ułożyć dodatkowe rury przeznaczone do zainstalowania przewodów komunikacyjnych łączących układy pomiarowe z układem transmisji danych pomiarowych.
 - inne:
 -
10. Dane dotyczące sieci oraz parametry w zakresie elektroenergetycznej automatyki zabezpieczeniowej i systemowej
- 10.1. Dotyczy sieci o napięciu do 1 kV:
- Układ sieci TN-C
 - Napięcie znamionowe sieci 0,4 kV
 - Maksymalny prąd zwarcia w sieci 26 kA
Rzeczywistą wartość prądu zwarcia oblicza projektant.
 - System ochrony od porażeń Samoczynne wyłączenie zasilania
- 10.2. Dotyczy sieci o napięciu powyżej 1 kV:
- Sposób pracy punktu neutralnego sieci -
 - Napięcie znamionowe sieci - kV
 - Prąd zwarcia doziemnego - A
 - Czas wyłączenia zwarcia doziemnego - s
 - Moc zwarcia na szynach 15 kV - MVA
 - Czas wyłączenia zwarcia wielofazowego - s
- w stacji 110/15 kV GPZ PZ PLATYNOWA HYDROFORNIA
- Rzeczywistą wartość prądu zwarcia wielofazowego oblicza projektant na podstawie mocy zwarcia.
- System ochrony od porażeń uziemienie ochronne
- 10.3. Inne:
-
-
11. Dane znamionowe urządzeń, instalacji i sieci oraz dopuszczalne graniczne parametry ich pracy
- | Rodzaj urządzenia/instalacji/sieci | Napięcie znam. [kV] | Moc znam. [kW] | Prąd rozruchu [A] |
|--|---------------------|----------------|-------------------|
| 12. Inne ustalenia: | | | |
| 12.1. Dotyczy projektu budowlanego:
Realizacja wg WBS-B/21/095853. Realizacja wg WBS-B/21/096046. | | | |
| 12.2. Dotyczy współpracy ruchowej: | | | |
| - | | | |
| 12.3. Dotyczy umowy o przyłączenie: | | | |
| - | | | |
| 12.4. Inne wymagania: | | | |
| - | | | |



13. Użytkowane urządzenia elektryczne powinny spełniać wymagania określone w obowiązujących przepisach dotyczących kompatybilności elektromagnetycznej.
14. Przy realizacji niniejszych warunków przyłączenia należy uwzględnić wymagania określone w Instrukcji Ruchu i Eksploatacji Sieci Dystrybucyjnej obowiązującej na terenie działania ENERGA-OPERATOR SA.
15. Standardy jakościowe energii elektrycznej określa Rozporządzenie Ministra Gospodarki z dnia 4 maja 2007 roku (Dz.U. Nr 93 poz. 623 z 2007 r.).
ENERGA-OPERATOR SA nie zapewnia bezprzerwowej dostawy energii do sieci elektroenergetycznej dla ww. obiektu. Należy liczyć się z możliwością przerw w dostawie energii elektrycznej. Bezprzerwową dostawę energii elektrycznej można zapewnić jedynie poprzez zainstalowanie własnego źródła energii (np. agregatu prądotwórczego, urządzenia UPS, itp.) po uprzednim uzgodnieniu warunków jego instalacji z ENERGA-OPERATOR SA Oddział w Gdańsku
16. Zawarcie umowy o przyłączenie stanowi podstawę do rozpoczęcia realizacji prac projektowych i budowlano-montażowych, na zasadach określonych w tej umowie. Projekt umowy o przyłączenie stanowi załącznik do niniejszych warunków.
17. Warunki przyłączenia są ważne 2 lata od dnia ich doręczenia.
Po zawarciu umowy o przyłączenie warunki przyłączenia ważne są w okresie obowiązywania umowy o przyłączenie.
18. Działając na podstawie art. 7 ust. 14 ustawy z dnia 10 kwietnia 1997 roku – Prawo energetyczne (Dz. U. nr 54 poz. 348 z późn. zm.) w związku z art. 34 ust. 3 pkt 3 ustawy z dnia 7 lipca 1994 roku (Dz. U. nr 89 poz. 414 z późn. zm.) ENERGA-OPERATOR SA oświadcza, że zapewni dostawę energii dla obiektu przyłączanego:
- po przyłączeniu obiektu do sieci elektroenergetycznej na podstawie niniejszych warunków przyłączenia oraz w oparciu o umowę o przyłączenie, jaka zostanie zawarta pomiędzy Podmiotem Przyłączanym a ENERGA – OPERATOR SA,
- po zawarciu umowy o świadczenie usług dystrybucji lub umowy kompleksowej.
Niniejsze oświadczenie jest oświadczeniem w rozumieniu art. 34 ust. 3, pkt. 3 ustawy - Prawo budowlane.

Szeszko Adrian

OPRACOWAŁ

tel.

ZATWIERDZIŁ

Inżynier Wiodący
ds. Przyłączeń

Adrian Szeszko

Otrzymują:

1. Wnioskodawca
2. ENERGA-OPERATOR SA Oddział w Gdańsku Rejon Dystrybucji w Gdyni
ul. Morska 118c, 81-225 Gdynia



Numer P/24/082484	Miejscowość Gdynia	Data 05-12-2024
-------------------	--------------------	-----------------

WARUNKI PRZYŁĄCZENIA

DO SIECI ELEKTROENERGETYCZNEJ ENERGA-OPERATOR SA

Oddział w Gdańsku

ZAŁĄCZNIK nr 1

Zestawienie mocy przyłączeniowych i zabezpieczeń przedlicznikowych w lokalach.

1. Przyłączany obiekt:

Nazwa: Budynek wielorodzinny z lokalem usługowym w parterze - B7

Adres (Nr działki): Mechelinki , ul. Zatokowa
gm. Kosakowo, działka numer 0002-192/69

Numer budynku	Miejsce dostarczenia	Typ odbioru	Ilość	Rodzaj instalacji	Wielkość zabezpieczenia	Rodzaj zabezpieczenia	Moc przyłączeniowa dla lokalu	Miejsce zainstalowania pomiaru	Rodzaj pomiaru	Funkcje pomiarowe licznika
		-	Szt.	-	A		kW			
	projektowane złącze kablowe	potrzeby administracji	1	1 faza	16	wyłącznik nadmiarowo - prądowy bez członu zwarciovego (ogranicznik mocy)	2.5	na zewnątrz budynku	bezpośredni	Energia elektryczna czynna pobrana, Straty nieobecne/ pomijalnie małe
	projektowane złącze kablowe	lokal usługowy	1	3 fazy	25	wyłącznik nadmiarowo - prądowy bez członu zwarciovego (ogranicznik mocy)	12.5	na zewnątrz budynku	bezpośredni	Energia elektryczna czynna pobrana, Straty nieobecne/ pomijalnie małe
	projektowane złącze kablowe	mieszkanie	4	3 fazy	25	wyłącznik nadmiarowo - prądowy bez członu zwarciovego (ogranicznik mocy)	12.5	na zewnątrz budynku	bezpośredni	Energia elektryczna czynna pobrana, Straty nieobecne/ pomijalnie małe



Numer P/24/083704	Miejscowość Gdynia	Data 09-12-2024
-------------------	--------------------	-----------------

WARUNKI PRZYŁĄCZENIA

DO SIECI ELEKTROENERGETYCZNEJ ENERGA-OPERATOR SA

Oddział w Gdańsku

1. Przyłączany obiekt:
Nazwa: Hydrofornia zewnętrzna
Adres (Nr działki): Mechelinki, ul. Zatokowa
gm. Kosakowo, działka numer 192/61
2. Grupa przyłączeniowa: grupa V
3. Moc przyłączeniowa: 21 kW
4. Miejsce przyłączenia:
GPZ - PZ PLATYNOWA HYDROFORNIA [T324335]
Linia 15 kV 5601 kier. T-4531 POGÓRZE PUŁASKIEGO [T324335-11]
Stacja SN/nn Wielopole 1 [T324318]
Obwód nn []
Obiekt Stacja SN/nn [SN] Wielopole 1 [T324318]
5. Miejsce dostarczania energii elektrycznej:
0;
zaciski prądowe na listwie zaciskowej w złączu w kierunku instalacji przyłączanej;
6. Rodzaj przyłącza: kablowe
7. Zakres prac niezbędnych do realizacji przyłączenia oraz wymagania w zakresie wyposażenia niezbędnego do współpracy z siecią:
 - 7.1. Zakres inwestycji realizowanych przez ENERGA-OPERATOR SA
 - 7.1.1. Urządzenia WN i SN:
-
 - 7.1.2. Stacja transformatorowa:
Realizować wg Warunków Budowy Sieci nr B/23/046427
 - 7.1.3. Urządzenia nn:
Realizować wg Warunków Budowy Sieci nr B/23/046427
 - 7.1.4. Wyposażenie urządzeń, instalacji lub sieci, niezbędne do współpracy z siecią, do której instalacje lub sieci są przyłączane:
-
 - 7.1.5. Zabezpieczenie sieci przed zakłóceniami elektrycznymi powodowanymi przez urządzenia, instalacje lub sieci wnioskodawcy:
-
 - 7.1.6. Dostosowanie przyłączanych urządzeń, instalacji lub sieci do systemów sterowania dyspozytorskiego:
-
 - 7.1.7. Demontaże:
-
 - 7.2. Zakres inwestycji realizowanych przez Podmiot Przyłączany:
Wykonać linię zalicznikową z projektowanego złącza kablowo-pomiarowego do zgłaszanego obiektu. Wykonanie instalacji powinno być potwierdzone w "Oświadczeniu o gotowości instalacji przyłączanej".
8. Wymagany stopień skompensowania mocy biernej:
 $\text{tg}\varphi \text{ QI: } 0.4$
 $\text{tg}\varphi \text{ QIV: } 0$
9. Wymagania dotyczące układu pomiarowo-rozliczeniowego i systemu pomiarowo-rozliczeniowego:



- 9.1. Miejsce zainstalowania:
wolnostojące złącze kablowo-pomiarowe
- 9.2. Rodzaj i prąd znamionowy oraz miejsce usytuowania zabezpieczenia przedlicznikowego / głównego:
wyłącznik nadmiarowo - prądowy bez członu zwarciovego (ogranicznik mocy) o prądzie znamionowym 40 A, zainstalowane w części pomiarowej złącza kablowo-pomiarowego
- 9.3. Sposób pomiaru: bezpośredni
- 9.4. Rodzaj mierzonej energii: Energia elektryczna czynna pobrana, Straty nieobecne/ pomijalnie małe
- 9.5. Przystosowanie układu pomiarowo-rozliczeniowego do systemów zdalnego odczytu danych pomiarowych
-
- 9.6. Wymagania dodatkowe:
- Dla pomiaru pośredniego lub półpośredniego, zastosować odpowiednie przekładniki i listwę kontrolno-pomiarową a w obwodach wtórnych pomiaru wykonać zabezpieczenie obwodów napięciowych liczników oraz optyczną sygnalizację zaniku napięcia.
 - Dla poszczególnych etapów budowy przewidzieć pomiar dostosowany do poboru mocy.
 - Urządzenia pomiarowe winny być osłonięte i przystosowane do oplombowania.
 - Wymagania techniczne dla układów transmisji danych pomiarowych określone są w Instrukcji Ruchu i Eksploatacji Sieci Dystrybucyjnej ENERGA-OPERATOR SA
 - inne:
Rodzaj układu pomiarowego: 3-fazowy.;
10. Dane dotyczące sieci oraz parametry w zakresie elektroenergetycznej automatyki zabezpieczeniowej i systemowej
- 10.1. Dotyczy sieci o napięciu do 1 kV:
- | | | | |
|----|-------------------------------------|------|----|
| a) | Układ sieci | TN-C | |
| b) | Napięcie znamionowe sieci | 0,4 | kV |
| c) | Maksymalny prąd zwarciovowy w sieci | 26 | kA |
- Rzeczywistą wartość prądu zwarciovowego oblicza projektant.
- | | | |
|----|---------------------------|---------------------------------|
| d) | System ochrony od porażeń | Samoczynne wyłączenie zasilania |
|----|---------------------------|---------------------------------|
- 10.2. Dotyczy sieci o napięciu powyżej 1 kV:
- | | | |
|----|---------------------------------------|-------|
| a) | Sposób pracy punktu neutralnego sieci | - |
| b) | Napięcie znamionowe sieci | - kV |
| c) | Prąd zwarcia doziemnego | - A |
| d) | Czas wyłączenia zwarcia doziemnego | - s |
| e) | Moc zwarciovowa na szynach 15 kV | - MVA |
| f) | Czas wyłączenia zwarcia wielofazowego | - s |
- w stacji 110/15 kV GPZ PZ PLATYNOWA HYDROFORNIA
- Rzeczywistą wartość prądu zwarcia wielofazowego oblicza projektant na podstawie mocy zwarciovowej.
- | | | |
|----|---------------------------|------------------|
| g) | System ochrony od porażeń | uziemia ochronne |
|----|---------------------------|------------------|
- 10.3. Inne:
-
11. Dane znamionowe urządzeń, instalacji i sieci oraz dopuszczalne graniczne parametry ich pracy
- | Rodzaj urządzenia/instalacji/sieci | Napięcie znam. [kV] | Moc znam. [kW] | Prąd rozruchu [A] |
|------------------------------------|---------------------|----------------|-------------------|
|------------------------------------|---------------------|----------------|-------------------|
12. Inne ustalenia:
- 12.1. Dotyczy projektu budowlanego:
Opracować dokumentację techniczną - wykonawcze linii kablowych (zgodnie z obowiązującymi w Energa-Operator S.A. standardami technicznymi i Wytycznymi do Projektowania) i uzgodnić je z Energa-Operator S.A. Oddział w Gdańsku Rejon Dystrybucji w Gdyni - Dział Dokumentacji Energetycznej.;
- 12.2. Dotyczy współpracy ruchowej:



12.3. Dotyczy umowy o przyłączenie:

12.4. Inne wymagania:

- 13. Użytkowane urządzenia elektryczne powinny spełniać wymagania określone w obowiązujących przepisach dotyczących kompatybilności elektromagnetycznej.
- 14. Przy realizacji niniejszych warunków przyłączenia należy uwzględnić wymagania określone w Instrukcji Ruchu i Eksploatacji Sieci Dystrybucyjnej obowiązującej na terenie działania ENERGA-OPERATOR SA.
- 15. Standardy jakościowe energii elektrycznej określa Rozporządzenie Ministra Gospodarki z dnia 4 maja 2007 roku (Dz.U. Nr 93 poz. 623 z 2007 r.).

ENERGA-OPERATOR SA nie zapewnia bezprzerwowej dostawy energii do sieci elektroenergetycznej dla ww. obiektu. Należy liczyć się z możliwością przerw w dostawie energii elektrycznej. Bezprzerwową dostawę energii elektrycznej można zapewnić jedynie poprzez zainstalowanie własnego źródła energii (np. agregatu prądotwórczego, urządzenia UPS, itp.) po uprzednim uzgodnieniu warunków jego instalacji z ENERGA-OPERATOR SA Oddział w Gdańsku

- 16. Zawarcie umowy o przyłączenie stanowi podstawę do rozpoczęcia realizacji prac projektowych i budowlano-montażowych, na zasadach określonych w tej umowie. Projekt umowy o przyłączenie stanowi załącznik do niniejszych warunków.
- 17. Warunki przyłączenia są ważne 2 lata od dnia ich doręczenia.
Po zawarciu umowy o przyłączenie warunki przyłączenia ważne są w okresie obowiązywania umowy o przyłączenie.
- 18. Działając na podstawie art. 7 ust. 14 ustawy z dnia 10 kwietnia 1997 roku – Prawo energetyczne (Dz. U. nr 54 poz. 348 z późn. zm.) w związku z art. 34 ust. 3 pkt 3 ustawy z dnia 7 lipca 1994 roku (Dz. U. nr 89 poz. 414 z późn. zm.) ENERGA-OPERATOR SA oświadcza, że zapewni dostawę energii dla obiektu przyłączanego:

- po przyłączeniu obiektu do sieci elektroenergetycznej na podstawie niniejszych warunków przyłączenia oraz w oparciu o umowę o przyłączenie, jaka zostanie zawarta pomiędzy Podmiotem Przyłączanym a ENERGA – OPERATOR SA,

- po zawarciu umowy o świadczenie usług dystrybucji lub umowy kompleksowej.

Niniejsze oświadczenie jest oświadczeniem w rozumieniu art. 34 ust. 3, pkt. 3 ustawy - Prawo budowlane.

Szeszko Adrian

OPRACOWAŁ

tel.

ZATWIERDZIŁ

Inżynier Wiodący
ds. Przyłączeń

Adrian Szeszko

- Otrzymują:
- 1. Wnioskodawca
 - 2. ENERGA-OPERATOR SA Oddział w Gdańsku Rejon Dystrybucji w Gdyni
ul. Morska 118c, 81-225 Gdynia



Numer P/24/083713	Miejscowość Gdynia	Data 09-12-2024
-------------------	--------------------	-----------------

WARUNKI PRZYŁĄCZENIA

DO SIECI ELEKTROENERGETYCZNEJ ENERGA-OPERATOR SA

Oddział w Gdańsku

1. Przyłączany obiekt:
Nazwa: Kociołnia zewnętrzna
Adres (Nr działki): Mechelinki, ul. Zatokowa
gm. Kosakowo, działka numer 192/61
2. Grupa przyłączeniowa: grupa V
3. Moc przyłączeniowa: 10 kW
4. Miejsce przyłączenia:
GPZ - PZ PLATYNOWA HYDROFORNIA [T324335]
Linia 15 kV 5601 kier. T-4531 POGÓRZE PUŁASKIEGO [T324335-11]
Stacja SN/nn Wielopole 1 [T324318]
Obwód nn []
Obiekt Stacja SN/nn [SN] Wielopole 1 [T324318]
5. Miejsce dostarczania energii elektrycznej:
0;
zaciski prądowe na listwie zaciskowej w złączu w kierunku instalacji przyłączanej;
6. Rodzaj przyłącza: kablowe
7. Zakres prac niezbędnych do realizacji przyłączenia oraz wymagania w zakresie wyposażenia niezbędnego do współpracy z siecią:
 - 7.1. Zakres inwestycji realizowanych przez ENERGA-OPERATOR SA
 - 7.1.1. Urządzenia WN i SN:
-
 - 7.1.2. Stacja transformatorowa:
Realizować wg Warunków Budowy Sieci nr B/23/046427
 - 7.1.3. Urządzenia nn:
Realizować wg Warunków Budowy Sieci nr B/23/046427
 - 7.1.4. Wyposażenie urządzeń, instalacji lub sieci, niezbędne do współpracy z siecią, do której instalacje lub sieci są przyłączane:
-
 - 7.1.5. Zabezpieczenie sieci przed zakłóceniami elektrycznymi powodowanymi przez urządzenia, instalacje lub sieci wnioskodawcy:
-
 - 7.1.6. Dostosowanie przyłączanych urządzeń, instalacji lub sieci do systemów sterowania dyspozytorskiego:
-
 - 7.1.7. Demontaże:
-
 - 7.2. Zakres inwestycji realizowanych przez Podmiot Przyłączany:
Wykonać linię zalicznikową z projektowanego złącza kablowo-pomiarowego do zgłaszanego obiektu. Wykonanie instalacji powinno być potwierdzone w "Oświadczeniu o gotowości instalacji przyłączanej".
8. Wymagany stopień skompensowania mocy biernej:
 $\text{tg}\varphi \text{ QI:}$ 0.4
 $\text{tg}\varphi \text{ QIV:}$ 0
9. Wymagania dotyczące układu pomiarowo-rozliczeniowego i systemu pomiarowo-rozliczeniowego:



- 9.1. Miejsce zainstalowania:
wolnostojące złącze kablowo-pomiarowe
- 9.2. Rodzaj i prąd znamionowy oraz miejsce usytuowania zabezpieczenia przedlicznikowego / głównego:
wyłącznik nadmiarowo - prądowy bez członu zwarciovego (ogranicznik mocy) o prądzie znamionowym 16 A, zainstalowane w części pomiarowej złącza kablowo-pomiarowego
- 9.3. Sposób pomiaru: bezpośredni
- 9.4. Rodzaj mierzonej energii: Energia elektryczna czynna pobrana, Straty nieobecne/ pomijalnie małe
- 9.5. Przystosowanie układu pomiarowo-rozliczeniowego do systemów zdalnego odczytu danych pomiarowych
-
- 9.6. Wymagania dodatkowe:
- Dla pomiaru pośredniego lub półpośredniego, zastosować odpowiednie przekładniki i listwę kontrolno-pomiarową a w obwodach wtórnych pomiaru wykonać zabezpieczenie obwodów napięciowych liczników oraz optyczną sygnalizację zaniku napięcia.
 - Dla poszczególnych etapów budowy przewidzieć pomiar dostosowany do poboru mocy.
 - Urządzenia pomiarowe winny być osłonięte i przystosowane do oplombowania.
 - Wymagania techniczne dla układów transmisji danych pomiarowych określone są w Instrukcji Ruchu i Eksploatacji Sieci Dystrybucyjnej ENERGA-OPERATOR SA
 - inne:
Rodzaj układu pomiarowego: 3-fazowy.;
10. Dane dotyczące sieci oraz parametry w zakresie elektroenergetycznej automatyki zabezpieczeniowej i systemowej
- 10.1. Dotyczy sieci o napięciu do 1 kV:
- Układ sieci TN-C
 - Napięcie znamionowe sieci 0,4 kV
 - Maksymalny prąd zwarciov w sieci 26 kA
Rzeczywistą wartość prądu zwarciovego oblicza projektant.
 - System ochrony od porażeń Samoczynne wyłączenie zasilania
- 10.2. Dotyczy sieci o napięciu powyżej 1 kV:
- Sposób pracy punktu neutralnego sieci -
 - Napięcie znamionowe sieci - kV
 - Prąd zwarcia doziemnego - A
 - Czas wyłączenia zwarcia doziemnego - s
 - Moc zwarciova na szynach 15 kV - MVA
 - Czas wyłączenia zwarcia wielofazowego - s
w stacji 110/15 kV GPZ PZ PLATYNOWA HYDROFORNIA
Rzeczywistą wartość prądu zwarcia wielofazowego oblicza projektant na podstawie mocy zwarciovej.
 - System ochrony od porażeń uziemienie ochronne
- 10.3. Inne:
-
11. Dane znamionowe urządzeń, instalacji i sieci oraz dopuszczalne graniczne parametry ich pracy
- | Rodzaj urządzenia/instalacji/sieci | Napięcie znam. [kV] | Moc znam. [kW] | Prąd rozruchu [A] |
|------------------------------------|---------------------|----------------|-------------------|
| | | | |
12. Inne ustalenia:
- 12.1. Dotyczy projektu budowlanego:
-
- 12.2. Dotyczy współpracy ruchowej:
-



- 12.3. Dotyczy umowy o przyłączenie:
Opracować dokumentację techniczną - wykonawcze linii kablowych (zgodnie z obowiązującymi w Energa-Operator S.A. standardami technicznymi i Wytycznymi do Projektowania) i uzgodnić je z Energa-Operator S.A. Oddział w Gdańsku Rejon Dystrybucji w Gdyni - Dział Dokumentacji Energetycznej.;
- 12.4. Inne wymagania:
-
13. Użytkowane urządzenia elektryczne powinny spełniać wymagania określone w obowiązujących przepisach dotyczących kompatybilności elektromagnetycznej.
14. Przy realizacji niniejszych warunków przyłączenia należy uwzględnić wymagania określone w Instrukcji Ruchu i Eksploatacji Sieci Dystrybucyjnej obowiązującej na terenie działania ENERGA-OPERATOR SA.
15. Standardy jakościowe energii elektrycznej określa Rozporządzenie Ministra Gospodarki z dnia 4 maja 2007 roku (Dz.U. Nr 93 poz. 623 z 2007 r.).
ENERGA-OPERATOR SA nie zapewnia bezprzerwowej dostawy energii do sieci elektroenergetycznej dla ww. obiektu. Należy liczyć się z możliwością przerw w dostawie energii elektrycznej. Bezprzerwową dostawę energii elektrycznej można zapewnić jedynie poprzez zainstalowanie własnego źródła energii (np. agregatu prądotwórczego, urządzenia UPS, itp.) po uprzednim uzgodnieniu warunków jego instalacji z ENERGA-OPERATOR SA Oddział w Gdańsku
16. Zawarcie umowy o przyłączenie stanowi podstawę do rozpoczęcia realizacji prac projektowych i budowlano-montażowych, na zasadach określonych w tej umowie. Projekt umowy o przyłączenie stanowi załącznik do niniejszych warunków.
17. Warunki przyłączenia są ważne 2 lata od dnia ich doręczenia.
Po zawarciu umowy o przyłączenie warunki przyłączenia ważne są w okresie obowiązywania umowy o przyłączenie.
18. Działając na podstawie art. 7 ust. 14 ustawy z dnia 10 kwietnia 1997 roku – Prawo energetyczne (Dz. U. nr 54 poz. 348 z późn. zm.) w związku z art. 34 ust. 3 pkt 3 ustawy z dnia 7 lipca 1994 roku (Dz. U. nr 89 poz. 414 z późn. zm.) ENERGA-OPERATOR SA oświadcza, że zapewni dostawę energii dla obiektu przyłączanego:
- po przyłączeniu obiektu do sieci elektroenergetycznej na podstawie niniejszych warunków przyłączenia oraz w oparciu o umowę o przyłączenie, jaka zostanie zawarta pomiędzy Podmiotem Przyłączanym a ENERGA – OPERATOR SA,
- po zawarciu umowy o świadczenie usług dystrybucji lub umowy kompleksowej.
Niniejsze oświadczenie jest oświadczeniem w rozumieniu art. 34 ust. 3, pkt. 3 ustawy - Prawo budowlane.

Szeszko Adrian

OPRACOWAŁ

tel.

ZATWIERDZIŁ

Inżynier Wiodący
ds. Przyłączeń

Adrian Szeszko

- Otrzymują:
1. Wnioskodawca
 2. ENERGA-OPERATOR SA Oddział w Gdańsku Rejon Dystrybucji w Gdyni
ul. Morska 118c, 81-225 Gdynia



Numer P/24/083719

Miejscowość Gdynia

Data 09-12-2024

WARUNKI PRZYŁĄCZENIA

DO SIECI ELEKTROENERGETYCZNEJ ENERGA-OPERATOR SA

Oddział w Gdańsku

1. Przyłączany obiekt:
Nazwa: oświetlenie zewnętrzne
Adres (Nr działki): Mechelinki, ul. Zatokowa
gm. Kosakowo, działka numer 192/67
2. Grupa przyłączeniowa: grupa V
3. Moc przyłączeniowa: 7 kW
4. Miejsce przyłączenia:
GPZ - PZ PLATYNOWA HYDROFORNIA [T324335]
Linia 15 kV 5601 kier. T-4531 POGÓRZE PUŁASKIEGO [T324335-11]
Stacja SN/nn Wielopole 1 [T324318]
Obwód nn []
Obiekt Stacja SN/nn [SN] Wielopole 1 [T324318]
5. Miejsce dostarczania energii elektrycznej:
0;
zaciski prądowe na listwie zaciskowej w złączu w kierunku instalacji przyłączanej;
6. Rodzaj przyłącza: kablowe
7. Zakres prac niezbędnych do realizacji przyłączenia oraz wymagania w zakresie wyposażenia niezbędnego do współpracy z siecią:
 - 7.1. Zakres inwestycji realizowanych przez ENERGA-OPERATOR SA
 - 7.1.1. Urządzenia WN i SN:
Realizacja wg WBS-B/21/095853.
 - 7.1.2. Stacja transformatorowa:
Realizacja wg WBS-B/21/095853.
 - 7.1.3. Urządzenia nn:
Realizacja wg WBS-B/21/096046.
 - 7.1.4. Wyposażenie urządzeń, instalacji lub sieci, niezbędne do współpracy z siecią, do której instalacje lub sieci są przyłączane:
-
 - 7.1.5. Zabezpieczenie sieci przed zakłóceniami elektrycznymi powodowanymi przez urządzenia, instalacje lub sieci wnioskodawcy:
-
 - 7.1.6. Dostosowanie przyłączanych urządzeń, instalacji lub sieci do systemów sterowania dyspozytorskiego:
-
 - 7.1.7. Demontaże:
-
 - 7.2. Zakres inwestycji realizowanych przez Podmiot Przyłączany:
Wykonać linię zalicznikową z projektowanego złącza kablowo-pomiarowego do zgłaszanego obiektu. Wykonanie instalacji powinno być potwierdzone w "Oświadczeniu o gotowości instalacji przyłączanej".
8. Wymagany stopień skompensowania mocy biernej:
 $\text{tg}\varphi \text{ QI: } 0.4$
 $\text{tg}\varphi \text{ QIV: } 0$
9. Wymagania dotyczące układu pomiarowo-rozliczeniowego i systemu pomiarowo-rozliczeniowego:



- 9.1. Miejsce zainstalowania:
wolnostojące złącze kablowo-pomiarowe
- 9.2. Rodzaj i prąd znamionowy oraz miejsce usytuowania zabezpieczenia przedlicznikowego / głównego:
wyłącznik nadmiarowo - prądowy bez członu zwarciovego (ogranicznik mocy) o prądzie znamionowym 16 A, zainstalowane w części pomiarowej złącza kablowo-pomiarowego
- 9.3. Sposób pomiaru: bezpośredni
- 9.4. Rodzaj mierzonej energii: Energia elektryczna czynna pobrana, Straty nieobecne/ pomijalnie małe
- 9.5. Przystosowanie układu pomiarowo-rozliczeniowego do systemów zdalnego odczytu danych pomiarowych
-
- 9.6. Wymagania dodatkowe:
- Dla pomiaru pośredniego lub półpośredniego, zastosować odpowiednie przekładniki i listwę kontrolno-pomiarową a w obwodach wtórnych pomiaru wykonać zabezpieczenie obwodów napięciowych liczników oraz optyczną sygnalizację zaniku napięcia.
 - Dla poszczególnych etapów budowy przewidzieć pomiar dostosowany do poboru mocy.
 - Urządzenia pomiarowe winny być osłonięte i przystosowane do opłombowania.
 - Wymagania techniczne dla układów transmisji danych pomiarowych określone są w Instrukcji Ruchu i Eksploatacji Sieci Dystrybucyjnej ENERGA-OPERATOR SA
 - inne:
Rodzaj układu pomiarowego: 3-fazowy.;
10. Dane dotyczące sieci oraz parametry w zakresie elektroenergetycznej automatyki zabezpieczeniowej i systemowej
- 10.1. Dotyczy sieci o napięciu do 1 kV:
- Układ sieci TN-C
 - Napięcie znamionowe sieci 0,4 kV
 - Maksymalny prąd zwarciov w sieci 26 kA
Rzeczywistą wartość prądu zwarciovego oblicza projektant.
 - System ochrony od porażeń Samoczynne wyłączenie zasilania
- 10.2. Dotyczy sieci o napięciu powyżej 1 kV:
- Sposób pracy punktu neutralnego sieci -
 - Napięcie znamionowe sieci - kV
 - Prąd zwarcia doziemnego - A
 - Czas wyłączenia zwarcia doziemnego - s
 - Moc zwarciova na szynach 15 kV - MVA
 - Czas wyłączenia zwarcia wielofazowego - s
w stacji 110/15 kV GPZ PZ PLATYNOWA HYDROFORNIA
Rzeczywistą wartość prądu zwarcia wielofazowego oblicza projektant na podstawie mocy zwarciovej.
 - System ochrony od porażeń uziemienie ochronne
- 10.3. Inne:
-
11. Dane znamionowe urządzeń, instalacji i sieci oraz dopuszczalne graniczne parametry ich pracy
- | Rodzaj urządzenia/instalacji/sieci | Napięcie znam. [kV] | Moc znam. [kW] | Prąd rozruchu [A] |
|------------------------------------|---------------------|----------------|-------------------|
| | | | |
12. Inne ustalenia:
- 12.1. Dotyczy projektu budowlanego:
Realizacja wg WBS-B/21/095853. Realizacja wg WBS-B/21/096046.
- 12.2. Dotyczy współpracy ruchowej:
-



- 12.3. Dotyczy umowy o przyłączenie:
-
- 12.4. Inne wymagania:
-
13. Użytkowane urządzenia elektryczne powinny spełniać wymagania określone w obowiązujących przepisach dotyczących kompatybilności elektromagnetycznej.
14. Przy realizacji niniejszych warunków przyłączenia należy uwzględnić wymagania określone w Instrukcji Ruchu i Eksploatacji Sieci Dystrybucyjnej obowiązującej na terenie działania ENERGA-OPERATOR SA.
15. Standardy jakościowe energii elektrycznej określa Rozporządzenie Ministra Gospodarki z dnia 4 maja 2007 roku (Dz.U. Nr 93 poz. 623 z 2007 r.).
ENERGA-OPERATOR SA nie zapewnia bezprzerwowej dostawy energii do sieci elektroenergetycznej dla ww. obiektu. Należy liczyć się z możliwością przerw w dostawie energii elektrycznej. Bezprzerwową dostawę energii elektrycznej można zapewnić jedynie poprzez zainstalowanie własnego źródła energii (np. agregatu prądotwórczego, urządzenia UPS, itp.) po uprzednim uzgodnieniu warunków jego instalacji z ENERGA-OPERATOR SA Oddział w Gdańsku
16. Zawarcie umowy o przyłączenie stanowi podstawę do rozpoczęcia realizacji prac projektowych i budowlano-montażowych, na zasadach określonych w tej umowie. Projekt umowy o przyłączenie stanowi załącznik do niniejszych warunków.
17. Warunki przyłączenia są ważne 2 lata od dnia ich doręczenia.
Po zawarciu umowy o przyłączenie warunki przyłączenia ważne są w okresie obowiązywania umowy o przyłączenie.
18. Działając na podstawie art. 7 ust. 14 ustawy z dnia 10 kwietnia 1997 roku – Prawo energetyczne (Dz. U. nr 54 poz. 348 z późn. zm.) w związku z art. 34 ust. 3 pkt 3 ustawy z dnia 7 lipca 1994 roku (Dz. U. nr 89 poz. 414 z późn. zm.) ENERGA-OPERATOR SA oświadcza, że zapewni dostawę energii dla obiektu przyłączanego:
- po przyłączeniu obiektu do sieci elektroenergetycznej na podstawie niniejszych warunków przyłączenia oraz w oparciu o umowę o przyłączenie, jaka zostanie zawarta pomiędzy Podmiotem Przyłączanym a ENERGA – OPERATOR SA,
- po zawarciu umowy o świadczenie usług dystrybucji lub umowy kompleksowej.
Niniejsze oświadczenie jest oświadczeniem w rozumieniu art. 34 ust. 3, pkt. 3 ustawy - Prawo budowlane.

Szeszko Adrian

OPRACOWAŁ

tel.

ZATWIERDZIŁ

Inżynier Wiodący
ds. Przyłączeń

Adrian Szeszko

Otrzymują:

1. Wnioskodawca
2. ENERGA-OPERATOR SA Oddział w Gdańsku Rejon Dystrybucji w Gdyni
ul. Morska 118c, 81-225 Gdynia

MAPA DO CELÓW PROJEKTOWYCH

Skala 1:500
Województwo pomorskie
Powiat pucki
Gmina Kosakowo [221105]_2]
Dobre MECHELINKI [0002],
Działki: 192/44, 192/57, 192/61, 192/77 i inne

Nr sekcije mapy zas. nr: 6.226.25.06.4.3
6.226.25.11.1.2, 6.226.25.11.2.1

GKK.6640.1320.2024
UKŁAD POZIOMY 2000
UKŁAD WYSOKOŚCIOWY PL-EVRF2007-NH
W ZAKRESIE OPRACOWANIA
STAN MAPY AKTUALNY
NA DZIEŃ 2024-05-06

Prace polowe
Prace kameralne

SR-GEO USŁUGI GEODEZYJNE
Sławomir Rzepa
84-230 Rumia, ul. B. Chrobrego 35A
tel. 600 198 381
NIP 588-237-43-13 REGON 221944543

GEODETA UPRAWNIONY
inż. Sławomir Rzepa
Nr upr. 23617

— — — — — : zakres opracowania

Rumia dn. 06.05.2024 r.

Właściciel lub inna osoba władająca nieruchomością,
na której znajdują się znaki geodezyjne są obowiązani
nie dokonywać czynności powodujących ich zniszczenie,
uszkodzenie lub przemieszczenie
(Art. 15.3 Ustawy z dnia 17.05.1989 r
Dz.U. 1989 nr 30 poz. 163 - Prawo geodezyjne i kartograficzne)

Nie wyklucza się istnienia w terenie innych nie wykazanych na niniejszej mapie urządzeń podziemnych, które nie były zgłoszone do inwentaryzacji.

<p>Podawaczem, za niniejszy dokument został opracowany w wyniku przeanalizacji i kategoryzacji, których rezultaty zawiera oprac. techniczny pozytywnie zweryfikowany. Jednocześnie informuję, że jestem świadomy odpowiedzialności karnej za złożenie fałszywego oświadczenia.</p>	
<p>Identyfikator zgłoszenia pro geodezyjnych</p>	<p>GKK.6840.1320.2024</p>
<p>Organ służby geodezyjnej, który otrzymał zgłoszenie</p>	<p>Starosta Pucki</p>
<p>Wykonawca pro geodezyjnych</p>	<p>SP-GEO Usługi geodezyjne Sławomir Repea</p>
<p>Nr oraz data sporządzenia dokumentu zawierającego wyniki pozytywnej weryfikacji</p>	<p>GKK.6840.1320.2024 - 3588 z dnia 14-05-2024</p>
<p>Imię i nazwisko oraz nr uprawnień zawodowych kierownika pro</p>	<p>Sławomir Repea Nr uprawnień 2361</p>

GEODETA UPRAWNIONY
inż. Sławomir Rzepa
Nr upr. 23617

Uzgodnienie wystawione wyłącznie w formie elektronicznej.
Energia-Operator S.A. Oddział w Gdańsku
Dział Dokumentacji Energetycznej
Uzgodnienie w zakresie trasy i lokalizacji projektowanych
urządzeń elektroenergetycznych.
Uzgodnienie nr 2025/07/05354/32MMD
Data uzgodnienia 05.08.2025
Ilość rysunków 1/1

- | | |
|--|--|
| <ol style="list-style-type: none"> 1. Projekt budowlany i/lub wykonawczy opracować zgodnie ze Standardami technicznymi w Energa-Operator SA (w szczególności z załącznikiem nr 36). 2. Do uzgodnienia projektu budowlanego dostarczyć uzgodnione tytuły prawne do nieruchomości z Wydziałem Nieruchomości Energetycznych. 3. Niniejsze uzgodnienie nie zwalnia od obowiązku dotrzymania procedury poprzedzającej rozpoczęcie robót budowlanych, określonej w ustawie Prawo Budowlane oraz odpowiedzialności w zakresie stosowania obowiązujących przepisów budowy i norm. 4. Uzgodnienie jest ważne 3 lata. 5. Inwestor osiedla dostarczyć oświadczenie że w jego gestii jest przygotowanie drogi do stacji po obciążeniu pojazdami 10t/0s; 6. Poprawić na PZT oznaczenie drogi która znajduje się na dz.nr 140 a nie na działce 150/4; 7. Poprawić na PZT wymiary HDS i agregatu; 8. Poprawić PZT oraz schemat wg nadanej numerację dla projektowanej sieci EOP ; 10. Dodatkowo uzgodnić plan zagospodarowania terenu dla budowy drogi do osiedla w Energa-Operator S.A. | <p>Podpis
cyfrowy:
Anzhela
Dolyenko
Data:
2025.08.05
13:21:05
+0200'</p> |
|--|--|

Podpis
cyfrowy:
Anzhela
Dolynenko
Data:
2025.08.05
13:21:05
+02'00'

UWAGA:
SIEĆ CIEPŁOWNICZA
WG ODR. OPR.

Legenda:

- kabel nn
- - - kabel SN
- == rura osłonowa
- złącze kablowe nn
- konterowa stacja trans.

Za zgodność kopi z oryginałem mapy do celów projektowych

[illegible]

Pomorski Wojewódzki Konserwator Zabytków

ZA.5183.1085-2.2019.PK

Gdańsk, dnia 13.09.2019 r.

Inwestor: DS Nowe Mechelinki sp. z o.o., sp. k.
ul. Kalinowa 6
81-198 Kosakowo

Pełnomocnik: Pan Jacek Droszcz
ul. Króla Jana III 4D/2
81-571 Gdynia

OPINIA ARCHEOLOGICZNA

Dotyczy wniosku inwestora: DS Nowe Mechelinki sp. z o.o., sp. k., w imieniu którego występuje pełnomocnik: Pan Jacek Droszcz, z dnia 08.12.2019 r., (wpłynął dnia 12.08.2019 r.) oraz jego późniejszego uzupełnienia, ws. wydania opinii archeologicznej dla planowanej inwestycji budowy zespołu budynków mieszkaniowo-usługowych wraz z infrastrukturą techniczną na dz. nr 192/49 obr. Mechelinki, gmina Kosakowo

Działając na podstawie art. 27 ustawy o ochronie zabytków i opiece nad zabytkami z dnia 23 lipca 2003 r. (tekst jednolity: Dz. U. z 2018, poz. 2067 ze zm.), Pomorski Wojewódzki Konserwator Zabytków, zgodnie z zapisami zmiany miejscowego planu zagospodarowania przestrzennego Mechelinki (Uchwała Nr XXXII/69/2012 Rady Gminy Kosakowo z dnia 26.09.2012 r.) oraz zasobami wojewódzkiej ewidencji zabytków informuje, że część planowanego zamierzenia zlokalizowana jest w strefie ochrony archeologicznej przy stanowisku archeologicznym AZP 6-43/27 Mechelinki 5 (osada późnośredniowieczna oraz AZP 6-43/39 Mechelinki 3 (grób skrzynkowy z wczesnej epoki żelaza).

W związku z powyższym, tut. Urząd opiniuje pozytywnie przedłożony projekt, **pod warunkiem** przeprowadzenia przez inwestora badań archeologicznych, wyprzedzających zainwestowanie: w strefie ochrony archeologicznej przy stanowisku AZP 6-43/39 oraz na terenie stanowiska archeologicznego 6-43/27, nie oznaczonego w miejscowym planie zagospodarowania przestrzennego, jednakże ujętego w wojewódzkiej ewidencji zabytków.

Na badania archeologiczne należy uzyskać pozwolenie Wojewódzkiego Konserwatora Zabytków w drodze decyzji administracyjnej (art. 36 ust. 1 pkt. 5 cyt. ustawy o ochronie zabytków i opiece nad zabytkami), warunkujące uzyskanie pozwolenia na budowę. Inwestor dokonuje wyboru wykonawcy badań we własnym zakresie. Badania archeologiczne może prowadzić osoba, która posiada tytuł zawodowy magistra uzyskany po ukończeniu studiów wyższych na kierunku archeologia oraz odbyła co najmniej 12-miesięczną praktykę w zakresie tych badań, zgodnie z art. 37e i 37g cyt. ustawy.

Załącznik:

1. Kopia karty ewidencyjnej stanowiska archeologicznego AZP 6-43/27

Z up. Pomorskiego Wojewódzkiego
Konserwatora Zabytków
E. Przytarska
mgr Edyta Przytarska
Kierownik Wydziału
ds. Zabytków Archeologicznych

Otrzymują:

1. DS Mechelinki sp. z o.o., sp. k., pełnomocnik Pan Jacek Droszcz [adres kores.]: Studio Architektoniczne Kwadrat sp. z o.o., sp. k. ul. Balladyny 4, 81-524 Gdynia
2. a/a PK

Wpłynęło dnia 23.09.19.
L. dz. 297/2019

Klauzula informacyjna

Zgodnie z art. 13 ust. 1 i 2 rozporządzenia Parlamentu Europejskiego i Rady (UE) 2016/679 z dnia 27 kwietnia 2016 r. w sprawie ochrony osób fizycznych w związku z przetwarzaniem danych osobowych i w sprawie swobodnego przepływu takich danych oraz uchylenia dyrektywy 95/46/WE (Dz.U.L 119 z 4.05.2016r.) zwanych dalej „RODO”, informuję, że:

- 1) Administratorem przetwarzającym Pani/Pana dane osobowe jest Pomorski Wojewódzki Konserwator Zabytków z siedzibą w Gdańsku, ul. Dyrekcyjna 2-4,
- 2) W Wojewódzkim Urzędzie Ochrony Zabytków wyznaczony został Inspektor Ochrony Danych, z którym można skontaktować się:
 - przez email: iod@zabytki.mail.pl lub
 - listownie na adres: Dyrekcyjna 2-4, 80-852 Gdańsk
- 3) przetwarzanie danych osobowych następuje w celu prowadzenia postępowań administracyjnych na podstawie przepisów prawa- ustawy z dnia z ustawy z dnia 23 lipca 2003 r. o ochronie zabytków i opiece nad zabytkami oraz przepisów wykonawczych do ustawy, ustawy z dnia 7 lipca 1994 r. Prawo budowlane, ustawy z dnia 16 kwietnia 2004 r. o ochronie przyrody, ustawy z dnia 14 czerwca 1960 r. Kodeks postępowania administracyjnego. Zgodnie z art. 6 ust. 1 lit. c RODO, przetwarzanie jest niezbędne do wypełnienia obowiązku prawnego ciążącego na administratorze
- 4) W związku z przetwarzaniem danych w celu wskazanym powyżej, Pani/Pana dane osobowe mogą być udostępniane innym odbiorcom lub kategoriom odbiorców danych osobowych, którymi mogą być:– podmioty, które przetwarzają Pani/Pana dane osobowe w imieniu Administratora na podstawie zawartej umowy powierzenia przetwarzania danych osobowych (tzw. podmioty przetwarzające),– inne upoważnione organy lub instytucje publiczne.
- 5) Pani/Pana dane osobowe nie będą przekazywane do państwa trzeciego lub organizacji międzynarodowej.
- 6) Pani/Pana dane osobowe będą przetwarzane przez okres niezbędny do realizacji wskazanego powyżej celu przetwarzania, w tym również obowiązku archiwizacyjnego wynikającego z przepisów prawa.
- 7) Posiada Pani/Pan prawo żądania dostępu do treści swoich danych, prawo ich sprostowania, usunięcia ograniczenia przetwarzania, wniesienia sprzeciwu wobec przetwarzania, prawo do przenoszenia danych, prawo do cofnięcia zgody na przetwarzanie w dowolnym momencie bez wpływu na zgodność z prawem przetwarzania, którego dokonano na podstawie zgody przed jej cofnięciem.
- 8) Ma Pani/Pan prawo wniesienia skargi do organu nadzorczego, tj. Prezesa Urzędu Ochrony Danych Osobowych.
- 9) Podanie przez Panią/Pana danych osobowych jest: warunkiem rozpatrzenia sprawy (przeprowadzenia postępowania administracyjnego) przez Pomorskiego Wojewódzkiego Konserwatora Zabytków w Gdańsku i wynika z przepisów prawa; co do zasady jest dobrowolne, jednak niezbędne do załatwienia sprawy w Wojewódzkim Urzędzie Ochrony Zabytków w Gdańsku, o ile z przepisów ustawy nie wynika prawny obowiązek udostępnienia Pomorskiemu Wojewódzkiemu Konserwatorowi Zabytków danych osobowych (w szczególności w związku z obowiązkami dysponenta zabytku o których mowa w art. 28 ust. 1 ustawy o ochronie zabytków i opiece nad zabytkami.)
- 10) Przetwarzanie podanych przez Panią/Pana danych osobowych nie będzie podlegało zautomatyzowanemu podejmowaniu decyzji, w tym profilowaniu, o którym mowa w art. 22 ust. 1 i 4 ogólnego rozporządzenia o ochronie danych osobowych z dnia 27 kwietnia 2016 r.

[illegible]

Szkie



Informacje o losach stanowiska

skala 1:10 000

Dane dodatkowe

Lokalizacja: 460 m na W od p. wys. 30,1 w Mechelinkach i 250 m na W od p. wys. 30,2 w Mechelinkach.

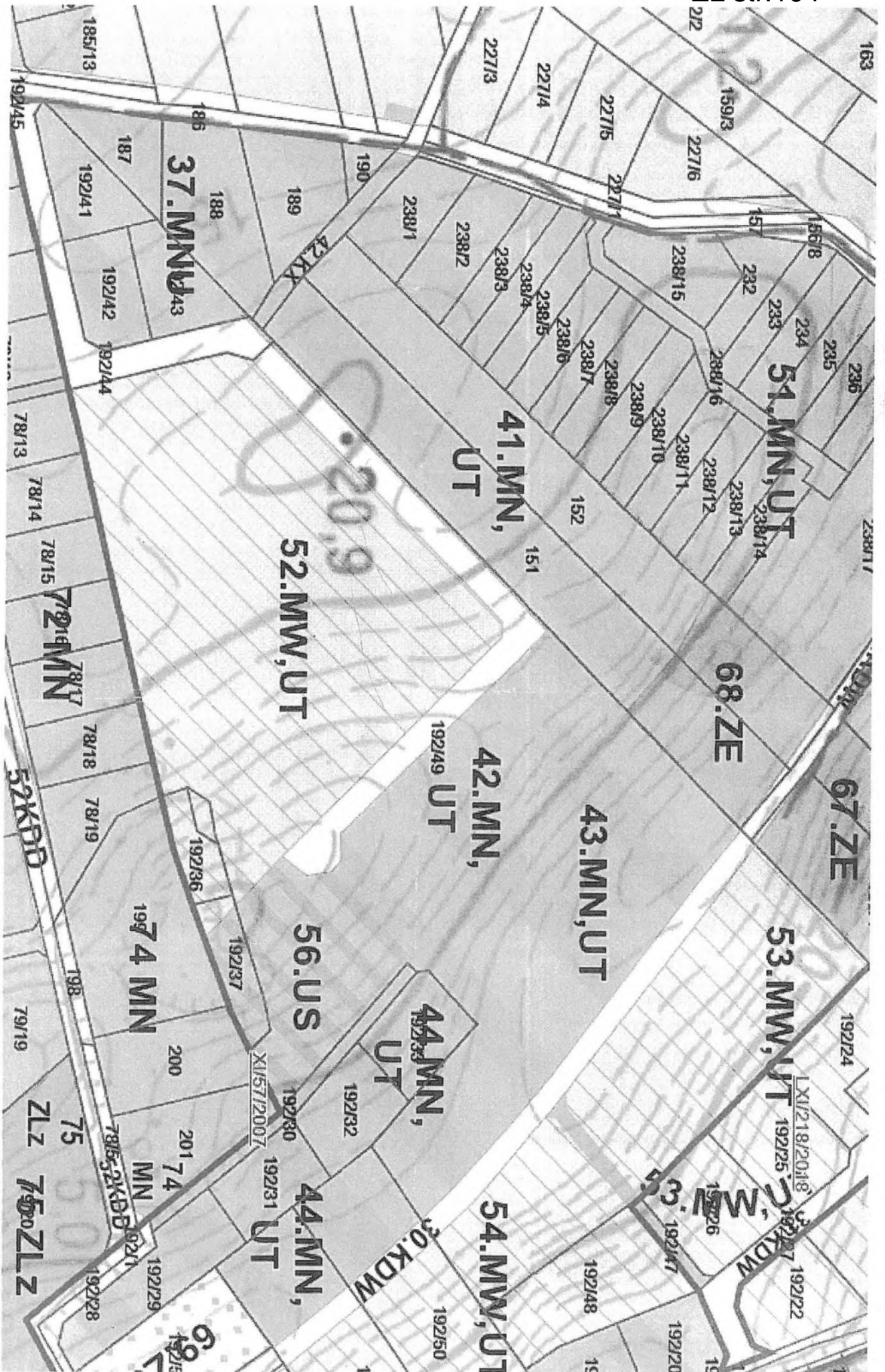



Pomorski Wojewódzki Konserwator Zabytków

ZA.5161.150.2020.PK

Gdańsk, dnia 17.03.2020 r.

DECYZJA

Działając na podstawie przepisów następujących aktów prawnych:

- (1) ustawy z dnia 14 czerwca 1960 roku — Kodeks postępowania administracyjnego (tekst jednolity: Dz. U. z 2020 roku, poz. 256) [KPA]: art. 104 § 1 i 2, 107 § 1 i 2 KPA;
- (2) ustawy z dnia 23 lipca 2003 r. o ochronie zabytków i opiece nad zabytkami (tekst jednolity: Dz. U. z 2020 roku, poz. 282) [Ustawa o Ochronie Zabytków]: art. 89 pkt 2, art. 91 ust. 4 pkt 4, art. 6 ust. 1 pkt 3, art. 36 ust. 1 pkt 5, w zw. z art. 7 pkt. 4 art. 36 ust. 2a i 3 Ustawy o Ochronie Zabytków;
- (3) rozporządzenia Ministra Kultury i Dziedzictwa Narodowego z dnia 2 sierpnia 2018 r. sprawie prowadzenia prac konserwatorskich, prac restauratorskich i badań konserwatorskich przy zabytku wpisanym do rejestru zabytków albo na Listę Skarbów Dziedzictwa oraz robót budowlanych, badań architektonicznych i innych działań przy zabytku wpisanym do rejestru zabytków, a także badań archeologicznych i poszukiwań zabytków (Dz.U. z 2018 r. poz. 1609 z późn. zm.) [Rozporządzenie MKiDN]: § 18, § 22 Rozporządzenia MKiDN;
- (4) [MPZP]: miejscowy plan zagospodarowania przestrzennego Mechelinki (Uchwała Nr XXXII/69/2012 Rady Gminy Kosakowo z dnia 26.09.2012 r.);

Pomorski Wojewódzki Konserwator Zabytków [PWKZ]

po rozpatrzeniu wniosku wystosowanego przez inwestora: DS Mechelinki sp. z o.o., sp.k, w imieniu którego występuje pełnomocnik: Pan Jacek Droszcz (adres w aktach sprawy), z dnia 14.02.2020 r. (data wpływu 17.02.2020 r.), o udzielenie pozwolenia na prowadzenie badań archeologicznych wyprzedzających planowaną inwestycję budowy zespołu budynków mieszkalno-usługowych wraz z infrastrukturą techniczną na działkach nr 192/57, 192/58 obr. Mechelinki, gm. Kosakowo, na stanowiskach archeologicznych: Mechelinki 5 AZP 6-43/27 oraz Mechelinki 3 AZP 6-43/39, w strefach ochrony archeologicznej wyznaczonej w MPZP, współrzędne geograficzne: N 54°36'21.12", E 18°30'41.60",

POZWALA

Inwestorowi: DS Mechelinki sp. z o.o., sp.k, w imieniu którego wystąpił pełnomocnik: Pan Jacek Droszcz (adres w aktach sprawy), na prowadzenie badań archeologicznych wyprzedzających planowaną inwestycję budowy zespołu budynków mieszkalno-usługowych wraz z infrastrukturą techniczną na działkach nr 192/57, 192/58 obr. Mechelinki, gm. Kosakowo, na stanowiskach archeologicznych: Mechelinki 5 AZP 6-43/27 oraz Mechelinki 3 AZP 6-43/39, w strefach ochrony archeologicznej wyznaczonej w MPZP,

współrzędne geograficzne: N 54°36'17.20", E 18°30'39.90",

z ustaleniem następujących warunków pozwolenia mających na celu zapobiegnięcie uszkodzeniu lub zniszczeniu zabytku (art. 36 ust. 3 Ustawy o Ochronie Zabytków, § 18 ust. 3 Rozporządzenia MKiDN), polegających na obowiązku Wnioskodawcy:

— Nakłada się obowiązek prowadzenia badań archeologicznych przez osobę posiadającą kwalifikacje, o których mowa w art. 37e Ustawy o Ochronie Zabytków;

Wpłynęło dnia 20.03.2020 r.
L. dz. 095/2020

- Zobowiązuje się wnioskodawcę do przekazania wojewódzkiemu konserwatorowi zabytków nie później niż w terminie 14 dni przed dniem rozpoczęcia badań archeologicznych, a w toku badań archeologicznych, na 14 dni przed dokonaniem zmiany osoby kierującej badaniami archeologicznymi lub samodzielnie wykonującej badania archeologiczne:
 - imienia, nazwiska i adresu osoby kierującej badaniami archeologicznymi lub samodzielnie wykonującej badania archeologiczne;
 - dokumentów potwierdzających spełnianie przez tę osobę wymagań, o których mowa w art. 37e ust. 1 Ustawy o Ochronie Zabytków;
 - oświadczenia osoby, kierującej badaniami archeologicznymi lub samodzielnie wykonującej badania archeologiczne, o przyjęciu przez tę osobę obowiązku kierowania badaniami archeologicznymi albo samodzielnego wykonywania tych badań;
- Badania archeologiczne należy prowadzić zgodnie z wymogami metodyki badań, określonych w dokumencie pn. „Wytyczne do prowadzenia badań archeologicznych, cz. 2 Badania inwazyjne lądowe” (Warszawa 2019), opracowanym przez Narodowy Instytut Dziedzictwa i rekomendowanymi zaleceniami Generalnego Konserwatora Zabytków z dnia 08.01.2020 r.;
- Użycie sprzętu mechanicznego — wyłącznie koparek z łyżkami skarpówkami — dopuszcza się jedynie do zdjęcia współczesnej warstwy niwelacyjnej. Wszelkie warstwy historyczne, jałowe i kulturowe mogą być zdejmowane i eksplorowane wyłącznie ręcznie. Profile wykopu muszą zostać ręcznie doczyszczzone. Wykop na każdym etapie eksploracji musi być podczyszczony;
- Wszelkie nawarstwienia kulturowe należy wyeksplorować do poziomu calca wraz z marginesem ok 10 cm, w celu uczytelnienia granicy między warstwą a calcem;
- Badania należy prowadzić należy przy rozmarzniętym gruncie ze względu na ryzyko uszkodzenia substancji zabytkowej w przypadku eksploracji zamrożonych warstw i obiektów kulturowych;
- Obiekty archeologiczne ujawnione w profilach należy wyeksplorować w całości (należy poszerzyć wykop badawczy)
- Kierownik badań archeologicznych niezwłocznie poinformuje Pomorskiego Wojewódzkiego Konserwatora Zabytków o wszelkich zagrożeniach lub nowych okolicznościach ujawnionych w trakcie prowadzonych badań archeologicznych, które mogą mieć wpływ na stan zachowania zabytku i zakres badań;
- Kierownik badań archeologicznych poinformuje Pomorskiego Wojewódzkiego Konserwatora Zabytków o przerwach w badaniach archeologicznych, które mogą wpłynąć na zmianę programu badań;
- Kierownik badań archeologicznych zapewni udział Pomorskiego Wojewódzkiego Konserwatora Zabytków w odbiorach częściowych i końcowych badań archeologicznych;
- Kierownik badań jest zobowiązany do okazania w trakcie odbioru dokumentacji polowej zgodnej z § 22 Rozporządzenia MKiDN;
- Teren badań archeologicznych należy zabezpieczyć w sposób zapewniający bezpieczeństwo ludzi i mienia, zgodnie z Rozporządzeniem Ministra Pracy i Polityki Socjalnej z dnia 26 września 1997 r., w sprawie ogólnych przepisów bezpieczeństwa i higieny pracy (Dz. U. Nr 169 poz. 1650 ze zm.);
- Teren po badaniach archeologicznych należy uporządkować w sposób niepowodujący zniszczenia pozostawionych tamże zabytków archeologicznych;
- Wszelkie kwestie, które wynikną w trakcie badań, rozpatrywane będą protokolarnie;

— **Kierownik badań archeologicznych zobowiązany jest do wykonania karty ewidencyjnej zabytku archeologicznego.**

Zakres badań archeologicznych obejmuje: archeologiczne badania wyprzedzające inwestycję budowy zespołu budynków mieszkalno-usługowych wraz z infrastrukturą techniczną na działkach nr 192/57, 192/58 obr. Mechelinki, gm. Kosakowo, na stanowiskach archeologicznych: Mechelinki 5 AZP 6-43/27 (osada późnośredniowieczna oraz Mechelinki 3 AZP 6-43/39 (grób skrzynkowy z wczesnej epoki żelaza), w strefach ochrony archeologicznej wyznaczonej w MPZP, zgodnie z załącznikiem graficznym złożonego wniosku, w lokalizacji określonej na mapie topograficznej, będącej integralną częścią niniejszej decyzji, zdjęcie warstwy humusu mechaniczne – koparką z łyżką skarpówką, bieżące monitorowanie urobku ziemnego oraz wykonanie dokumentacji fotograficznej postępujących prac ziemnych, eksploracja obiektów i nawarstwień archeologicznych – ręczna, zgodnie z metodyką badawczą: doczyszczenie powierzchni i profili wykopu, wykonanie dokumentacji fotograficznej, opisowej i rysunkowej, wstępna konserwacja materiału zabytkowego, inwentaryzacja materiału ruchomego wraz z zadokumentowaniem, zgodnie z programem badań (oraz jego pozostałymi zapisami).

Termin ważności niniejszego pozwolenia: 17.03.2023 r. *per analogiam* Prawo Budowlane (art. 37 ust. 1).

Badania archeologiczne objęte niniejszym pozwoleniem wymagają sporządzenia dokumentacji, zgodnej z § 21 Rozporządzenia MKiDN, przy czym:

- Sprawozdanie z badań archeologicznych zostanie przekazane do PWKZ w terminie do 3 tygodni od dnia protokolarnego zakończenia badań;
- Pełna dokumentacja z badań archeologicznych zostanie przekazana do PWKZ w terminie do 6 miesięcy od dnia protokolarnego zakończenia badań;
- Opracowanie wyników badań archeologicznych zostanie przekazane do PWKZ w terminie do 3 lat od dnia protokolarnego zakończenia badań.

Po zakończeniu badań wydobyte w ich trakcie zabytki archeologiczne poddane zostaną doraźnej konserwacji na koszt inwestora i zgodnie z art. 35 ust. 3 Ustawy o Ochronie Zabytków przekazane za pośrednictwem Pomorskiego Konserwatora Zabytków do muzeum lub innej jednostki organizacyjnej, spełniającej wymogi o których mowa w art. 35 ust. 4 Ustawy o ochronie zabytków.

Opis uporządkowania terenu po zakończeniu prac: wykopy otwarte zostaną przekazane do celów inwestycyjnych.

UZASADNIENIE

Dnia 17.02.2020 r. do Pomorskiego Wojewódzkiego Konserwatora Zabytków wpłynął wniosek wystosowany przez inwestora: DS Mechelinki sp. z o.o., sp.k, w imieniu którego występuje pełnomocnik: Pan Jacek Droszcz (adres w aktach sprawy), z dnia 14.02.2020 r. (data wpływu 17.02.2020 r.), o udzielenie pozwolenia na prowadzenie badań archeologicznych wyprzedzających planowaną inwestycję budowy zespołu budynków mieszkalno-usługowych wraz z infrastrukturą techniczną na działkach nr 192/57, 192/58 obr. Mechelinki, gm. Kosakowo.

Planowana inwestycja zlokalizowana jest na terenie na stanowiskach archeologicznych: Mechelinki 5 AZP 6-43/27 (osada późnośredniowieczna oraz Mechelinki 3 AZP 6-43/39 (grób skrzynkowy z wczesnej epoki żelaza), ujętych w wojewódzkiej ewidencji zabytków oraz strefach ochrony archeologicznej, wyznaczonych w miejscowym planie zagospodarowania przestrzennego Mechelinki (Uchwała Nr XXXII/69/2012 Rady Gminy Kosakowo z dnia 26.09.2012 r.).

Zabytki archeologiczne podlegają ochronie prawnej na podst. art. 6 ust. 1 pkt 3 Ustawy o Ochronie Zabytków. Biorąc pod uwagę dotychczasowe wyniki badań archeologicznych, można spodziewać się tutaj zachowanych nawarstwień i obiektów archeologicznych.

W przypadku zabytków archeologicznych wszelkie zmiany w użytkowaniu terenów oraz związane z nimi działania inwestycyjne ingerujące w strukturę gruntu (poniżej współczesnej warstwy użytkowej), natrafiając na zabytkowe obiekty, niszczą je bezpowrotnie. Uwzględniając ww. zagrożenia, działając zgodnie z ustaleniami art. 31 cyt. ustawy o ochronie zabytków i opiece nad zabytkami – planowane prace ziemne związane z realizowaną inwestycją, winny być poprzedzone badaniami archeologicznymi. Zgodnie z opinią PWKZ nr ZA.5183.1085-2.2019.PK z dnia 13.09.2019 r.

Termin ważności niniejszego pozwolenia ustalono *per analogiam* Prawo Budowlane, na dzień 17.03.2021 r., w zw. z art. 37 ust. 1 Ustawy z dnia 7 lipca 1994 roku Prawo Budowlane (Dz. U. z 2019 r., poz. 1186 t.j. z późn. zm.).

Mając powyższe na uwadze, w oparciu o art. 104 § 1 KPA oraz art. 36 ust. 1 pkt 5 Ustawy o Ochronie Zabytków orzeczono jak w sentencji.

POUCZENIE

1. Od decyzji niniejszej przysługuje stronom odwołanie do Ministra Kultury i Dziedzictwa Narodowego za pośrednictwem tutejszego organu w terminie 14 dni od dnia doręczenia (art. 129 § 1 i § 2 KPA).
2. W trakcie biegu czternastodniowego terminu do wniesienia odwołania strona może zrzec się prawa do wniesienia odwołania wobec Pomorskiego Wojewódzkiego Konserwatora Zabytków organu administracji publicznej, który wydał decyzję, składając oświadczenia o zrzeczeniu się prawa do wniesienia odwołania. Z dniem doręczenia organowi administracji publicznej oświadczenia o zrzeczeniu się prawa do wniesienia odwołania przez ostatnią ze stron postępowania, decyzja staje się ostateczna i prawomocna (art. 127a § 1 i 2 KPA).
3. Zgodnie z art. 47 ust. 1 Ustawy o Ochronie Zabytków, PWKZ może wznowić postępowanie w sprawie wydanego pozwolenia, o którym mowa w art. 36 ust. 1, a następnie zmienić je lub cofnąć, w drodze decyzji, jeżeli w trakcie wykonywania badań, prac, robót lub innych działań określonych w pozwoleniu wystąpiły nowe fakty i okoliczności, mogące doprowadzić do uszkodzenia lub zniszczenia zabytku.
4. Na podstawie art. 162 § 1 KPA PWKZ stwierdza wygaśnięcie decyzji w przypadku, gdy została ona wydana z zastrzeżeniem dopełnienia przez stronę określonego w tej decyzji warunku, a strona nie dopełniła tego warunku.

Zgodnie z art. 2 ust. 1 pkt 2 ustawy z dnia 16 listopada 2006 r. o opłacie skarbowej (tekst jednolity Dz. U. z 2019 r., poz. 1000 z późn. zm.), wydanie niniejszej decyzji zostało zwolnione z uiszczenia opłaty skarbowej.

Z UR. POMORSKIEGO WOJEWÓDZKIEGO
Konserwatora Zabytków
mgr Edyta Przytarska
Kierownik Wydziału
ds. Zabytków Archeologicznych

Otrzymują:

1. DS Mechelinki sp. z o.o., sp.k, pełnomocnik: Pan Jacek Droszcz
2. a/a PK

Do wiadomości:

1. Narodowy Instytut Dziedzictwa



Klauzula informacyjna

Zgodnie z art. 13 ust. 1 i 2 rozporządzenia Parlamentu Europejskiego i Rady (UE) 2016/679 z dnia 27 kwietnia 2016 r. w sprawie ochrony osób fizycznych w związku z przetwarzaniem danych osobowych i w sprawie swobodnego przepływu takich danych oraz uchylenia dyrektywy 95/46/WE (Dz.U.L 119 z 4.05.2016r.) zwanych dalej „RODO”, informuję, że:

- 1) Administratorem przetwarzającym Pani/Pana dane osobowe jest Pomorski Wojewódzki Konserwator Zabytków z siedzibą w Gdańsku, ul. Dyrekcyjna 2-4,
- 2) W Wojewódzkim Urzędzie Ochrony Zabytków wyznaczony został Inspektor Ochrony Danych, z którym można skontaktować się:
– przez email: iod@zabytki.mail.pl lub
– listownie na adres: Dyrekcyjna 2-4, 80-852 Gdańsk
- 3) przetwarzanie danych osobowych następuje w celu prowadzenia postępowań administracyjnych na podstawie przepisów prawa- ustawy z dnia z ustawy z dnia 23 lipca 2003 r. o ochronie zabytków i opiece nad zabytkami oraz przepisów wykonawczych do ustawy, ustawy z dnia 7 lipca 1994 r. Prawo budowlane, ustawy z dnia 16 kwietnia 2004 r. o ochronie przyrody, ustawy z dnia 14 czerwca 1960 r. Kodeks postępowania administracyjnego. Zgodnie z art. 6 ust. 1 lit. c RODO, przetwarzanie jest niezbędne do wypełnienia obowiązku prawnego ciążącego na administratorze
- 4) W związku z przetwarzaniem danych w celu wskazanym powyżej, Pani/Pana dane osobowe mogą być udostępniane innym odbiorcom lub kategoriom odbiorców danych osobowych, którymi mogą być:– podmioty, które przetwarzają Pani/Pana dane osobowe w imieniu Administratora na podstawie zawartej umowy powierzenia przetwarzania danych osobowych (tzw. podmioty przetwarzające),– inne upoważnione organy lub instytucje publiczne.
- 5) Pani/Pana dane osobowe nie będą przekazywane do państwa trzeciego lub organizacji międzynarodowej.
- 6) Pani/Pana dane osobowe będą przetwarzane przez okres niezbędny do realizacji wskazanego powyżej celu przetwarzania, w tym również obowiązku archiwizacyjnego wynikającego z przepisów prawa.
- 7) Posiada Pani/Pan prawo żądania dostępu do treści swoich danych, prawo ich sprostowania, usunięcia ograniczenia przetwarzania, wniesienia sprzeciwu wobec przetwarzania, prawo do przenoszenia danych, prawo do cofnięcia zgody na przetwarzanie w dowolnym momencie bez wpływu na zgodność z prawem przetwarzania, którego dokonano na podstawie zgody przed jej cofnięciem.
- 8) Ma Pani/Pan prawo wniesienia skargi do organu nadzorczego, tj. Prezesa Urzędu Ochrony Danych Osobowych.
- 9) Podanie przez Panią/Pana danych osobowych jest: warunkiem rozpatrzenia sprawy (przeprowadzenia postępowania administracyjnego) przez Pomorskiego Wojewódzkiego Konserwatora Zabytków w Gdańsku i wynika z przepisów prawa; co do zasady jest dobrowolne, jednak niezbędne do załatwienia sprawy w Wojewódzkim Urzędzie Ochrony Zabytków w Gdańsku, o ile z przepisów ustawy nie wynika prawny obowiązek udostępnienia Pomorskiemu Wojewódzkiemu Konserwatorowi Zabytków danych osobowych (w szczególności w związku z obowiązkami dysponenta zabytku o których mowa w art. 28 ust. 1 ustawy o ochronie zabytków i opiece nad zabytkami.)
- 10) Przetwarzanie podanych przez Panią/Pana danych osobowych nie będzie podlegało zautomatyzowanemu podejmowaniu decyzji, w tym profilowaniu, o którym mowa w art. 22 ust. 1 i 4 ogólnego rozporządzenia o ochronie danych osobowych z dnia 27 kwietnia 2016 r.

Pomorski Wojewódzki Konserwator Zabytków

ZA.5161.150-2.2020.PK

Gdańsk, dnia 26.03.2020 r.

POSTANOWIENIE

Działając na podstawie przepisów następujących aktów prawnych:

- (1) ustawy z dnia 14 czerwca 1960 roku — Kodeks postępowania administracyjnego (tekst jednolity: Dz. U. z 2020 roku, poz. 256) [KPA]: art. 113 § 1 KPA;
- (2) ustawy z dnia 23 lipca 2003 r. o ochronie zabytków i opiece nad zabytkami (tekst jednolity: Dz. U. z 2020 roku, poz. 282) [Ustawa o Ochronie Zabytków]: art. 89 pkt 2, art. 91 ust 4 pkt 4;

Pomorski Wojewódzki Konserwator Zabytków PWKZ

W związku z wydaną decyzją nr ZA.5161.150.2020.PK z dnia 17.03.2020 r. — pozwoleniem na prowadzenie badań archeologicznych wyprzedzających planowaną inwestycję budowy zespołu budynków mieszkalno-usługowych wraz z infrastrukturą techniczną na działkach nr 192/57, 192/58 obr. Mechelinki, gm. Kosakowo, na stanowiskach archeologicznych: Mechelinki 5 AZP 6-43/27 oraz Mechelinki 3 AZP 6-43/39,

POSTANAWIA

sprostować z Urzędu oczywistą pomyłkę pisarską w decyzji nr ZA.5161.150.2020.PK z dnia 17.03.2020 r. — pozwoleniu na prowadzenie badań archeologicznych wyprzedzających planowaną inwestycję budowy zespołu budynków mieszkalno-usługowych wraz z infrastrukturą techniczną na działkach nr 192/57, 192/58 obr. Mechelinki, gm. Kosakowo, na stanowiskach archeologicznych: Mechelinki 5 AZP 6-43/27 oraz Mechelinki 3 AZP 6-43/39, w następujący sposób:

- po słowach: „Pomorski Wojewódzki Konserwator Zabytków [PWKZ] po rozpatrzeniu wniosku wystosowanego przez inwestora.” zamiast: „DS Mechelinki sp. z o.o., sp.k.” winno być: „DS Nowe Mechelinki sp. z o.o., sp.k.”.
- w części sentencji „POZWALA”, po słowach: „Inwestorowi.” zamiast: „DS Mechelinki sp. z o.o., sp.k.” winno być: „DS Nowe Mechelinki sp. z o.o., sp.k.”.
- w uzasadnieniu decyzji, po słowach: „Dnia 17.02.2020 r. do Pomorskiego Wojewódzkiego Konserwatora Zabytków wpłynął wniosek wystosowany przez inwestora.” zamiast: „DS Mechelinki sp. z o.o., sp.k.” winno być: „DS Nowe Mechelinki sp. z o.o., sp.k.”.

Pozostałym zapisy decyzji PWKZ znak: ZA.5161.150.2020.PK z dnia 17.03.2020 r. pozostają bez zmian.

UZASADNIENIE

W dniu 17.03.2020 r. Pomorski Wojewódzki Konserwator wydał decyzję ZA.5161.150.2020.PK z dnia 17.03.2020 r. — pozwolenie na prowadzenie badań archeologicznych wyprzedzających planowaną inwestycję budowy zespołu budynków mieszkalno-usługowych wraz z infrastrukturą techniczną na działkach nr 192/57, 192/58 obr. Mechelinki, gm. Kosakowo, na stanowiskach archeologicznych: Mechelinki 5 AZP 6-43/27 oraz Mechelinki 3 AZP 6-43/39.

W wydanej decyzji popełniono oczywistą omyłkę pisarską w nazwie inwestora. Mając powyższe na uwadze, na podstawie art. 113 § 1 Ustawy z dnia 27 lutego 2013 r. — Kodeks Postępowania Administracyjnego (Dz. U. z 2020 r. poz. 256 t.j.), który mówi, że organ administracji może sprostować w drodze postanowienia błędy pisarskie i rachunkowe oraz inne oczywiste omyłki w wydanych przez ten organ decyzjach, postanawiam jak w sentencji.

WOJEWÓDZKI URZĄD
OCHRONY ZABYTEKÓW W GDAŃSKU
SEKRETARIAT
wysłano dnia
Podpis
poleceniy, zpb, priorytet, zwykly

27-03-2020

W tym stanie rzeczy sprostowanie z urzędu decyzji nr ZA.5161.150.2020.PK z dnia 17.03.2020 r. stało się koniecznością, uzgodnioną treścią art. 113 § 1, art. 126 § 1 Kodeksu Postępowania Administracyjnego.

POUCZENIE

Na niniejsze postanowienie służy zażalenie do Ministra Kultury i Dziedzictwa Narodowego ul. Przedmieście Krakowskie 15/17, 00-071 Warszawa, za pośrednictwem Pomorskiego Wojewódzkiego Konserwatora Zabytków w Gdańsku w terminie 7 dni od daty jego doręczenia (art. 113 § 3 KPA).

Z up. Pomorskiego Wojewódzkiego
Konserwatora Zabytków

mgr Edyta Przytarska
Kierownik Wydziału
ds. Zabytków Archeologicznych

Otrzymują:

1. DS Nowe Mechelinki sp. z o.o., sp.k, pełnomocnik: Pan Jacek Droszcz [adres koresp.]: Studio Architektoniczne Kwadrat sp. z o.o., sp.k, ul. Balladyny 4, 81-524 Gdynia
2. a/a PK

Puck, dn. 27.08.2025 r.

STAROSTA PUCKI
ul. Elizy Orzeszkowej 5
84-100 Puck

Znak sprawy: GKK.6630.800.2025

ODPIS
PROTOKOŁU Z NARADY KOORDYNACYJNEJ
zakończonej w dniu 27.08.2025 r.
w sprawie usytuowania projektowanej sieci uzbrojenia terenu

Przedmiot narady:	Budowa kontenerowej stacji transformatorowej SN/nn, budowa sieci kablowej SN 15 kV i nn 0,4kV
Lokalizacja:	Mechelinki ul. Zatokowa
Wnioskodawca:	KRAWCZYK PAWEŁ ul. Armii Krajowej 69/4, 81-844 Sopot
Inwestor:	ENERGA-OPERATOR S.A ODDZIAŁ W GDAŃSKU ul. Marynarki Polskiej 130, 80-557 Gdańsk
Projektant:	JERZY JUREWICZ Inne upr.: budowlane: 5753/Gd/94
Przewodniczący:	Tamara Markowska Przewodnicząca Narad Koordynacyjnych
Sposób przeprowadzenia narady:	elektroniczny
Data wpływu:	13.08.2025 r.

PODSUMOWANIE NARADY

Uzgodnione pozytywnie

Lista uczestników narady koordynacyjnej wraz z uwagami

Lp.	Nazwa instytucji Sposób uczestnictwa	Stanowisko Uwagi	Imię i nazwisko uczestnika
1	ENERGA OŚWIETLENIE SP. Z O.O. ul.Artura Grottgera 7 81-809 SOPOT elektroniczny	Uczestnik nieobecny na naradzie	
2	ENERGA-OPERATOR S.A. ODDZIAŁ W GDAŃSKU REJON DYSTRYBUCJI WEJHEROWO, 84-200 Wejherowo ul. Przemysłowa 18 elektroniczny	Bez uwag. Stanowisko pozytywne	Sławomir Ptaśiński
3		Uczestnik nieobecny na naradzie	

Dokument wygenerował(a): Tamara Markowska, dn. 27-08-2025 10:13:27

Jeżeli dokument jest wystawiony elektronicznie, to nie wymaga podpisu analogowego ani pieczęci, lecz wymaga podpisu elektronicznego.

Uwaga: podpis elektroniczny jest niewidoczny – można go zweryfikować tylko odpowiednim programem

	<p>ENERGOBALTIC Sp. z o.o. ul.Starowiejska 41, PL 84-120 Władysławowo tel.+48 58 774 06 00; fax;+48 58 774 06 03; e-mail:info@energobaltic.com.pl NIP 5832324448 REGON 191414590</p> <p>84-120 Władysławowo, ul.Starowiejska 41 elektroniczny</p>		
4	<p>G.EN.OPERATOR SP.Z O.O. ul.Dorczyka 1,62-080 Tarnowo Podgórne NIP 669 050 27 73 REGON 330017284 Oddział w Pucku, ul.Kopernika 1,84-100 Puck elektroniczny</p>	Nie dotyczy.	<p>Stanowisko pozytywne</p> <p>Arkadiusz Grabski</p>
5	<p>INTERKAM Sp. z o.o., Al. Jerozolimskie 160, 02-326 Warszawa NIP: 8371503159 REGON: 750129569 Al.Jerozolimskie 160, 02-326 Warszawa Oddział Reda, ul.Spółdzielcza 7 tel. 530 744 435</p> <p>tel. 530 744 435 elektroniczny</p>	Nie dotyczy	<p>Stanowisko pozytywne</p> <p>Maciej Mach</p>
6	<p>KROKOWSKIE PRZEDSIĘBIORSTWO KOMUNALNE SP.Z O.O. NIP: 5871541368 REGON: 192742758 ul.Żarnowiecka 76,84-110 Krokowa tel.58 888 21 31 kom.602 750 820 elektroniczny</p>		<p>Uczestnik nieobecny na naradzie</p>
7	<p>MIĘDZYGMINNE PRZEDSIĘBIORSTWO WODOCIAGÓW I KANALIZACJEKOWIK SP. Z O.O. Władysławowo ul.Droga Chłapowska 21, tel.58 674 15 66, 58 674 15 77 e-mail ekowik@ekowik.com.pl NIP 5871549186 REGON 192803030 elektroniczny</p>		<p>Uczestnik nieobecny na naradzie</p>
8		<p>Stanowisko pozytywne</p>	<p>Krzysztof Osiecki</p>

Dokument wygenerował(a): Tamara Markowska, dn. 27-08-2025 10:13:27

Jeżeli dokument jest wystawiony elektronicznie, to nie wymaga podpisu analogowego ani pieczęci, lecz wymaga podpisu elektronicznego.

Uwaga: podpis elektroniczny jest niewidoczny – można go zweryfikować tylko odpowiednim programem

	NETIA S.A. 02-822 WARSZAWA ul.Poleczki 13 NIP 5260205575 REGON 11566374 Oddział GDAŃSK ul.Arkońska 6A/4, tel. 507 154 166, 502 220 518 elektroniczny		
9	POLSKA SPÓŁKA GAZOWNICTWA SP. z o.o. ul.Wojciecha Bandrowskiego 16,33-100 Tarnów Oddział Zakład Gazowniczy w Gdańsku, ul.Wałowa41/43,tel.58 326 25 00 NIP5252496411 REGON 192663177 Gazownia Rumia PSG ul.Wojciecha Bandrowskiego16,33-100 Tarnów OZG Gdańsk-80-858 Gdańsk,Wałowa 41/43 Gazownia Rumia,84-230 Rumia ul.Hodowlana 21 elektroniczny	Stanowisko pozytywne Bez uwag. Uzgodnienie dotyczy wyłącznie projektu sieci kablowej i stacji kontenerowej	Piotr Okulski
10	Pro internet Sp. z o.o.Sp.k. ul.Lęborska 23B,80-387 Gdańsk ul.Lęborska 23B 80- 387 Gdańsk tel.58 763 00 33 fax 58 735 05 00 NIP 957 08 20 822 REGON 192663177 elektroniczny	Stanowisko pozytywne	Robert Cybulski
11	PUCKA GOSPODARKA KOMUNALNA Sp. z o.o. w Pucku,ul.Zamkowa 6,84- 100Puck tel. 58 673 04 00, fax 58 673 04 44 e- mail:sekretariat@pgkpuck.pl ul.Zamkowa 6,84-100 Puck ul.Zamkowa 6,84-100 Puck,adres korespondencyjny ul.Pucka 24,84-100 Błądzikowo. elektroniczny	Stanowisko pozytywne nie dotyczy	Konrad Krampichowski
12	URZĄD MIEJSKI we WŁADYSŁAWOWIE NIP: 5871584426 ul.Gen.Józefa Hallera 19 84120 Władysławowo elektroniczny	Uczestnik nieobecny na naradzie	

Dokument wygenerował(a): Tamara Markowska, dn. 27-08-2025 10:13:27

Jeżeli dokument jest wystawiony elektronicznie, to nie wymaga podpisu analogowego ani pieczęci, lecz wymaga podpisu elektronicznego.

Uwaga: podpis elektroniczny jest niewidoczny – można go zweryfikować tylko odpowiednim programem

	elektroniczny		
13	WÓJT GMINY KROKOWA 84-110 Krokowa, ul. Żarnowiecka 29 tel.58 675 41 00, 601 513 046 urząd@krokowa.pl NIP5871582054 REGON 191675528 elektroniczny	Uczestnik nieobecny na naradzie 	
14	OPEC Okręgowe Przedsiębiorstwo Energetyki Ciepłej Sp. z o.o. 81-213 Gdynia, ul. Opata Hackiego 14 BOK, tel.58 627 39 66, fax:58 623 46 35 infolinia:800 380 006, bok@opecgdy.com.pl 81-213 Gdynia, ul. Opata Hackiego 14 BOK tel.58 627 39 66 NIP 5860104291 REGON190563632 elektroniczny	Stanowisko pozytywne Uzgodniono bez uwag.	Klaudia Badziak-Suska
15	Państwowe Gospodarstwo Wodne Wody Polskie Regionalny Zarząd Gospodarki Wodnej w Gdańsku Nadzory wodne podległe Zarządowi Zlewni w Gdańsku Gdańsk, Reda, Słupsk, Puck Lębork, Gdynia ul. Ks. Franciszka Rogaczewskiego 9/19, 80-804 Gdańsk, tel.58 326 18 88 Gdańsk ul. Sucha 12 tel.58 343 22 54 elektroniczny	Stanowisko pozytywne nie dotyczy	Zbigniew Walkowski
16	PEWIK GDYNIA Sp. z o.o. Przedsiębiorstwo Wodociągów i Kanalizacji Sp. z o.o. w Gdyni , przy ulicy Witomińskiej 29, 81-311 Gdynia 81-311 Gdynia , ul. Witomińska 29, tel.58 668 73 11, fax 58 668 72 00 sekretariat tel.58 621 91 62, fax 58 620 32 21 e-mail biuro@pewik.gdynia.pl elektroniczny	Stanowisko pozytywne Trasa bez uwag	Agnieszka Klińska
17	CHOPIN TELEWIZJA KABLOWA Sp. z o.o. ul. Przemysłowa 3, 84-200 Wejherowo NIP 5881154360 REGON 190852632 tel.58 738 97 00	Stanowisko pozytywne 	Janusz Dettlaff

Dokument wygenerował(a): Tamara Markowska, dn. 27-08-2025 10:13:27

Jeżeli dokument jest wystawiony elektronicznie, to nie wymaga podpisu analogowego ani pieczęci, lecz wymaga podpisu elektronicznego.

Uwaga: podpis elektroniczny jest niewidoczny – można go zweryfikować tylko odpowiednim programem

	elektroniczny		
18	PEKO SP. Z O.O.PRZEDSIĘBIORSTWO USŁUG KOMUNALNYCH UL.Chrzanowskiego 44,81-198 Kosakowo -tel. 58 625 47 47 elektroniczny	Uczestnik nieobecny na naradzie	
19	REGIONALNE CENTRUM INFORMATYKI GDYNIA ul.Strażacka 2-8, 81-660 Gdynia ul.Strażacka 2-8,81-660 Gdynia. elektroniczny	Bez uwag Stanowisko pozytywne	Roman Plichta
20	URZĄD GMINY KOSAKOWO ul.Żeromskiego 69, 81-198 Kosakowo NIP:5861023761 REGON: 000- 531-708 /EKD 7511/ drogownictwo@kosakowo.pl tel.58 660 43 09 elektroniczny	Uczestnik nieobecny na naradzie	
21	URZĄD MIEJSKI w Jastarni 84-140 Jastarnia ,ul.Portowa 24 elektroniczny	Uczestnik nieobecny na naradzie	
22	URZĄD MORSKI w GDYNI 81-338 Gdynia,ul.Chrzanowskiego 10 tel. 58 355 33 33 e-mail: umgdy@umgdy.gov.pl 81-338 Gdynia,ul.Chrzanowskiego 10 elektroniczny	Nie dotyczy. Stanowisko pozytywne	Jarosław Krasowski
23	ZAKŁAD WYKONAWSTWA SIECI ELEKTRYCZNYCH TELMAX Sp. z o.o. ul.Zakręt do Oksywie 16,81- 244 Gdynia NIP 9581386275,Regon192565397 elektroniczny	Nie dotyczy Stanowisko pozytywne	Jacek Piłacki
24	ZARZĄD DRÓG POWIATOWYCH W PUCKU ul.Orzeszkowej 5 84-100 Puck tel.58 880 86 50 e-mail: sekretariat@zdp.puck.pl elektroniczny	Uczestnik nieobecny na naradzie	
Wnioskodawca			KRAWCZYK PAWEŁ

Treść protokołu została uzgodniona z osobami, które uczestniczyły w naradzie wyłącznie za pomocą środków komunikacji elektronicznej.

Dokument wygenerował(a): Tamara Markowska, dn. 27-08-2025 10:13:27

Jeżeli dokument jest wystawiony elektronicznie, to nie wymaga podpisu analogowego ani pieczęci, lecz wymaga podpisu elektronicznego.

Uwaga: podpis elektroniczny jest niewidoczny – można go zweryfikować tylko odpowiednim programem

Z upoważnienia
Tamara Markowska Przewodnicząca Narad
Koordynacyjnych

.....
Podpis przewodniczącego narady

POUCZENIE:

- 1.** Przedstawiciele instytucji zostali zawiadomieni o sposobie, terminie i miejscu przeprowadzenia narady koordynacyjnej zgodnie z ustawą Prawo geodezyjne i kartograficzne (t.j. Dz. U. z 2020 r. poz.2052 z późn. zm.). W myśl art. 28b ust. 3 pkt 4 tej ustawy w naradzie koordynacyjnej mogą wziąć udział również inne podmioty, które mogą być zainteresowane rezultatami narady koordynacyjnej, w szczególności zarządzające terenami zamkniętymi, w przypadku sytuowania części projektowanych sieci na tych terenach.
- 2.** Niniejsze uzgodnienie wykonano w oparciu o treść mapy zasadniczej, która może nie zawierać projektów wszystkich urządzeń podziemnych nie podlegających uzgodnieniu na mocy art. 28b ust. 2 ustawy Prawo geodezyjne i kartograficzne (t.j. Dz. U. z 2020 r. poz.2052 z późn. zm.).
- 3.** Znaki geodezyjne, urządzenia zabezpieczające te znaki oraz budowle triangulacyjne podlegają ochronie w myśl art. 15 ustawy Prawo geodezyjne i kartograficzne (t.j. Dz. U. z 2020 r. poz.2052 z późn. zm.).

MAPA DO CELÓW PROJEKTOWYCH

Skala 1:500

Województwo pomorskie

Powiat pucki

Gmina Kosakowo [221105_2]

Dz. nr 192/44, 192/57, 192/61, 192/77 i inne

Działki: 192/44, 192/57, 192/61, 192/77 i inne

Nr sekcji mapy zas. nr: 6.226.25.06.4.3

6.226.25.11.1.2, 6.226.25.11.2.1

GKK.6640.1320.2024

UKŁAD POZIOMY 2000

UKŁAD WYSOKOŚCIOWY PL-EVRF2007-NH

W ZAKRESIE OPRACOWANIA

STAN MAPY AKTUALNY

NA DZIEŃ 2024-05-06

Prace polowe

Prace kameralne

SR-GEO USŁUGI GEODEZYJNE

Sławomir Rzepa
84-239 Rumia, ul. S. Chrobrego 35A
tel. 600 198 381
NIP 666-237-43-13 REGON 22194543GEODETA UPRAWNIONY
inż. Sławomir Rzepa
Nr upr. 23617

z zakres opracowania

Rumia dn. 06.05.2024 r.

Właściciel lub inna osoba władająca nieruchomością, na której znajdują się znaki geodezyjne są obowiązani nie dokonywać czynności powodujących ich zniszczenie, uszkodzenie lub przeniesienie (Art. 15.3 Ustawy z dnia 17.05.1989 r. Dz.U. 1989 nr 30 poz. 163 - Prawo geodezyjne i kartograficzne)

Nie wyklucza się istnienia w terenie innych nie wykazanych na niniejszej mapie urządzeń podziemnych, które nie były zgłoszone do inwentaryzacji.

Powiadzam, że niniejszy dokument został opracowany w wyniku prac geodezyjnych i kartograficznych, których rezultaty zawiera opisy techniczny pozytywnie zweryfikowany. Jednocześnie informuję, że jestem świadomy odpowiedzialności karnej za złożenie fałszywego oświadczenia.

Identyfikator zgłoszenia prac geodezyjnych	GKK.6640.1320.2024
Organ służby geodezyjnej, który otrzymał zgłoszenie	Starosta Pucki
Wykonawca prac geodezyjnych	SR-GEO Usługi geodezyjne Sławomir Rzepa
Nr oraz data sporządzenia dokumentu zawierającego wyniki pozytywnej weryfikacji	GKK.6640.1320.2024_1368 z dnia: 14-05-2024
Imię i nazwisko oraz nr uprawnień zawodowych kierownika prac	Sławomir Rzepa Nr uprawnień 23617

GEODETA UPRAWNIONY
inż. Sławomir Rzepa
Nr upr. 23617

Legenda:	
	kabel nn
	kabel SN
	rura osłonowa
	złącze kablowe nn
	konterowa stacja trans.

Za zgodnością kopii z oryginałem mapy do celów projektowych

 KABINETA 1 83-316 SZCZECZAKÓWO BIUROKRAJKA.PL 609702414	NR ZADANIA:		Stwierdzenie istnienia i stanu istniejącego obiektu, planowanie, projektowanie, wykonanie i nadzór nad budową obiektu.
	ADRES:		Budowa i modernizacja stacji transformatorowej (STN) w osiedlu nr 130-557 w Gdansk.
	STADIUM:		Projekt zagospodarowania terenu
	OBJEKT:		Budowa i modernizacja stacji transformatorowej (STN) w osiedlu nr 130-557 w Gdansk.
INWESTOR: Energia Operator S.A. z siedzibą w Gdańsku ul. Marynarki Polskiej 130 80-557 Gdańsk	NAZWA RYSUNKU:		Projekt zagospodarowania terenu
	OPRACOWAŁ:		PAWEŁ KRAWCZYK
	PROJEKTOWAŁ:		JERZY JUREWICZ
	NR RYS.:		0-01
DATA:	15.03.2025	SKALA:	1:500
BRANŻA:	Elektryczna		